உ சிவமயம்

[illegible] ஆவணி 23உ [illegible]
[illegible]
[illegible]
[illegible]
[illegible]
[illegible]
[illegible]
[illegible]
[illegible]

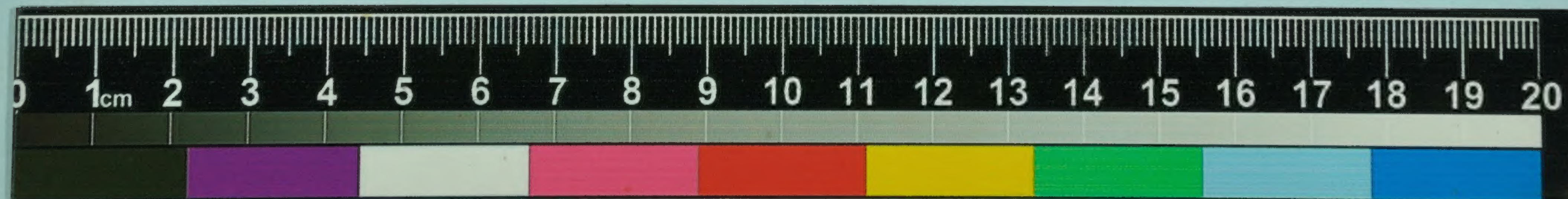
0 1cm 2 3 4 5 6 7 8 9 10 11 12 13 14 15 16 17 18 19 20

The U[illegible]ted India Life Assurance Co., Ltd. **PREMIUM RECEIPT**

December 1951. Head Office :

UNITED INDIA LIFE BUILDING, POST BOX NO. 281, MADRAS-1

Policy No. & Date of Risk	Name and Sum Assured		Due Date of above month	Premium Rs. As.	For
71678	S.A.S.S.C.C		25th	1404- 8	12
25-12-40	25,0[illegible]	EP	20Yrs	1[illegible]	Months

Name & Address

S.A.S.S.Chellappa Chettiar Esq.,
Banker,
Kothamangalam P.O.,
~~Ramnad Dt.~~

A.Lakshmi Achi	14/89	Chief Agency or Branch

with Rs. 63-2-
for interest thereon.

This receipt is not valid unless countersigned by any one of the officials mentioned below.

Received on the 9 day of .... Sept. 1952 the abovenoted premium payable in terms of the Policy.

~~Chief Cashier.~~
Chief Accountant.
~~Br. Manager.~~

Manager.

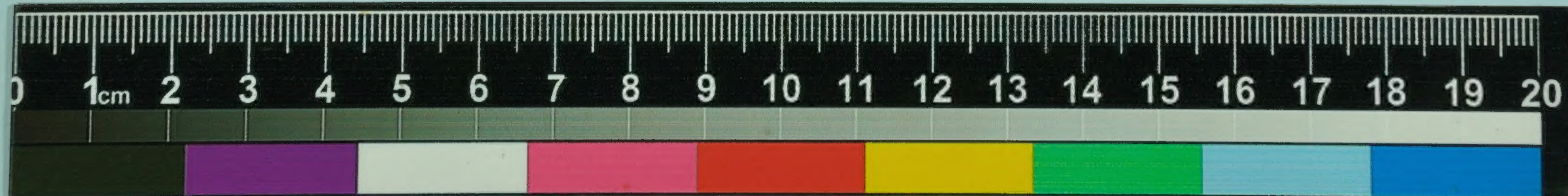

THE UNITED INDIA LIFE ASSURANCE CO., LTD.
No.
Recd.
MADU

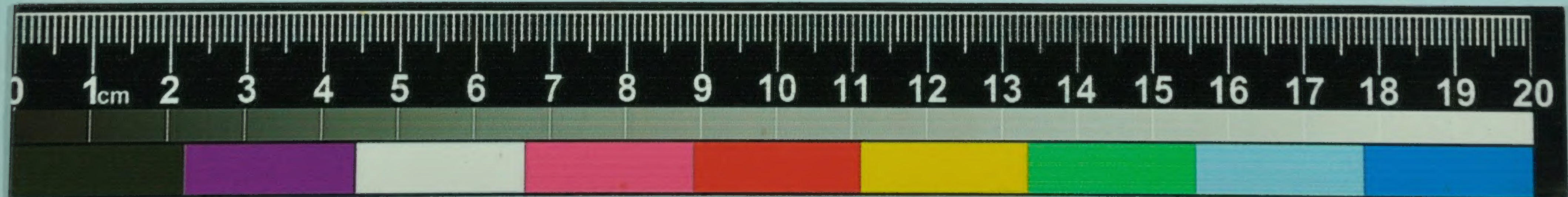

INDIAN POSTS AND 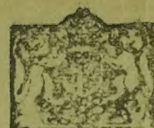 TELEGRAPHS DEPARTMENT

RECEIPT FOR DEFERRED FOREIGN TELEGRAM

Class Prefix	Amount paid. Rs. A. P.	No. / Date-Stamp.
DF.	5-15-0	

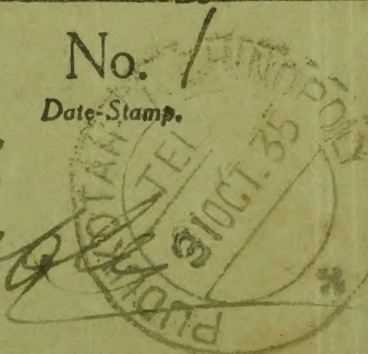

The charges entered upon this form have been duly paid in respect of the telegram indicated by number.

The sum stated includes extra charges, if any, paid for Reply Delivery, etc.

Should any reference become necessary, the production of this receipt will enable the telegram to be traced by the office of origin within seven days of the date of its despatch—thereafter *Complaints* respecting this telegram and applications for *Refund* involving complaints against the Service should be made to the Postmaster-General, Bengal and Assam Circle, Calcutta, within six months. Applications for refund *which do not involve complaints against the Service* should be made to the Officer-in-charge, Telegraph Check Office, Calcutta.

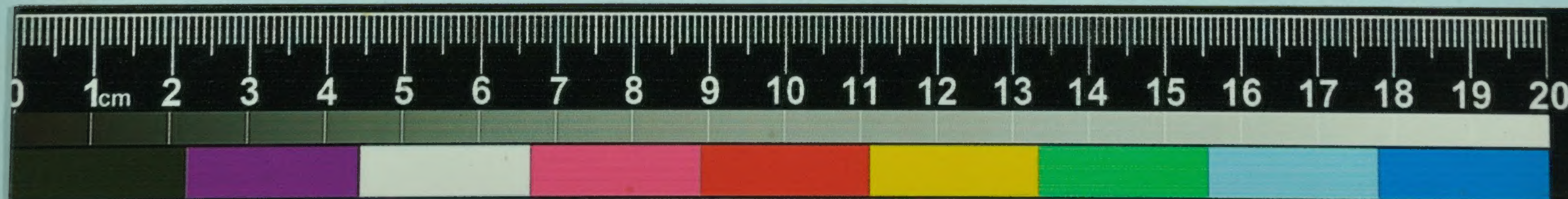

Thendapany
Malacca.
Urgently Pay Seventhousand
Hundi Reply.
= Chellappa =

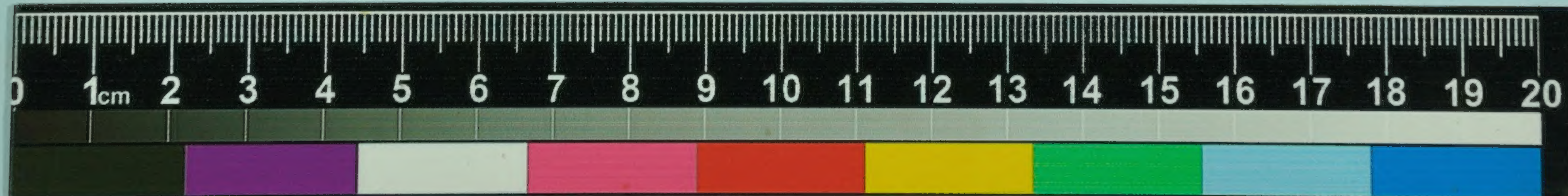

[illegible]

[illegible] : [illegible]

[illegible] : [illegible]

[illegible] : [illegible]

[illegible] 5 6 B [illegible]

[illegible]

[illegible] 1004 [illegible]

[illegible]

[illegible]

[illegible]

[illegible]

[illegible]

[illegible]

[illegible]

[illegible]

[illegible]

[illegible]

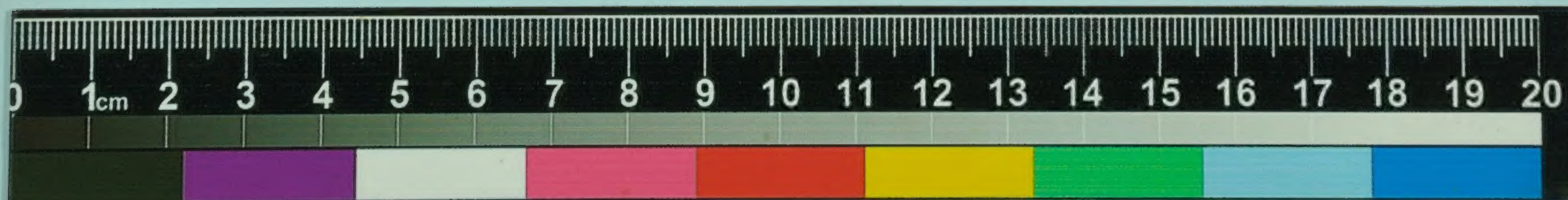

உ

சயிலா.	சிவமயம்.	KYAIKLAT.
	தெண்டாயுதபாணி துணை.	
அண்டிமென்டு.	சி. அ. சு. செ. S. A. S. S.	ON DEMAND.

ကျိုက်လပ်မြို့။ ဆီနာ။အာနာ။ဆူနာ။ဆယ်နာ။ကလယာနဆွန္ဒရံပိလေး။

திகதி ______ வருஷம் ______________ ௴ ______________ ௳

திகதி ______ வருஷம் ______________ ௴லா ______________ ௳

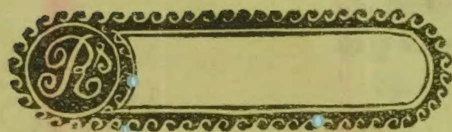

இதனடியில் கையொப்பம் வைக்கின்ற நா ______

____

____

நாட்டுக்கோட்டை, சி. அ. சு. செ. கல்யாணசுந்தரம் பிள்ளை அவர்களிடத்தில் ______________

ரொக்கம் வாங்கியதில் கொடுக்கவேண்டியது ரூபாய் ______________________________ம்

ஷை சி. அ. சு. செ. கல்யாண சுந்தரம் பிள்ளை அவர்களுக்காவது அவர்களுத்திரவு பெற்றவர்களுக்காவது

௴ க-க்கு ரூ ௱-க்கு வட்டி ______________ ரூ விதம் வட்டியுமுதலுங் கேட்கும்போது ______

____

செலுத்திவிடச் சம்மதித்து இதின்கீழ் கையெழுத்து வைக்கின்டே

အတိုးအရင်းပါ။ မည်သည့်အချိန်အခါမဆို။ ငွေရှင်ကိုယ်တိုင်ဖြစ်စေ။
၎င်း၏ကိုယ်စားလည်ကိုဖြစ်စေ။ ငံတောင်းခံလာလျှင်။ အများကဖြစ်စေ။
တယောက်ထည်းကဖြစ်စေ၊ ပေးဆပ်ပါမည်။

၁၃၀ ______ ခု ______________ ဆို ______ ရက်နေ့။

ဆီနာ။အာနာ။ဆူနာ။ဆယ်နာ။ကလယာနဆွန္ဒရံပိလေးထံ။အောက်ကလက်မှတ်ရေးထိုးသူ

S. A. S. S. Kalyanasundaram Pillay.

The Chettiars' Press, Rangoon.

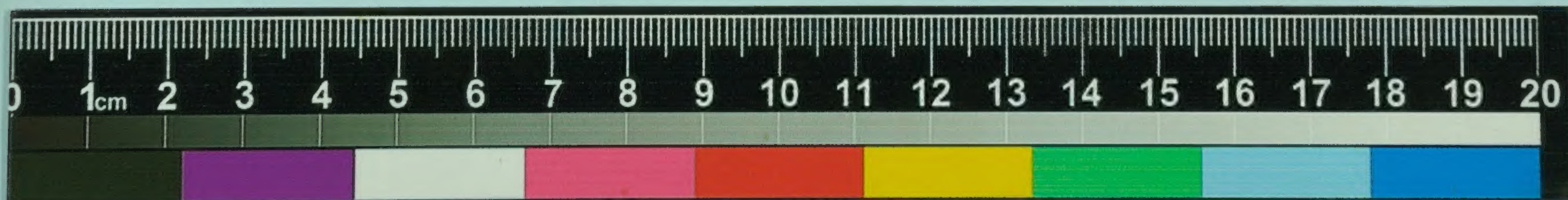

உறுதிமொழி

[illegible]
[illegible]
[illegible]

[illegible]		[illegible]
[illegible]		[illegible]
[illegible]		[illegible]
[illegible]		

[illegible]

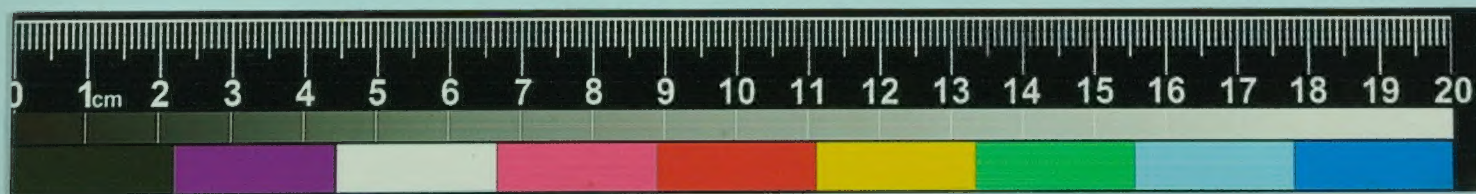

ပြန်ဆို [illegible]

ပြန်ဆို [illegible]

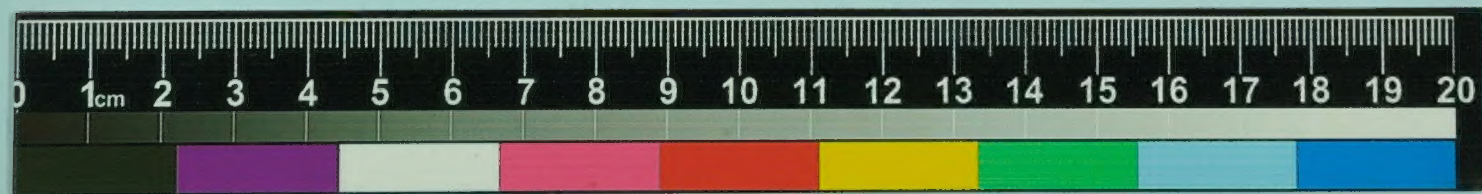

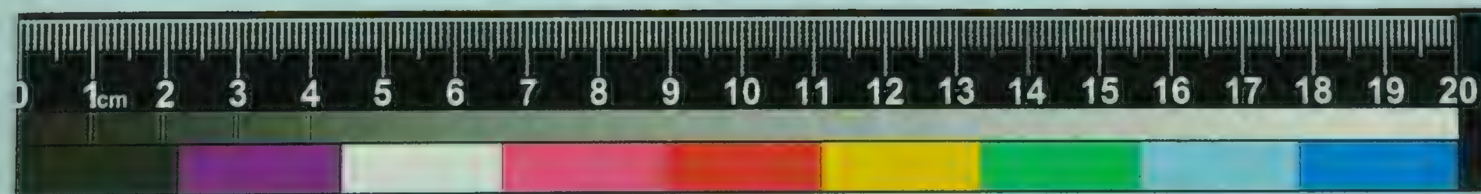

ဌာနီ ———————————— ဝင်းမော်ဦးကြီးတော

ဌာနီ ———————————— ထောင်ပတ်ကြွင်း

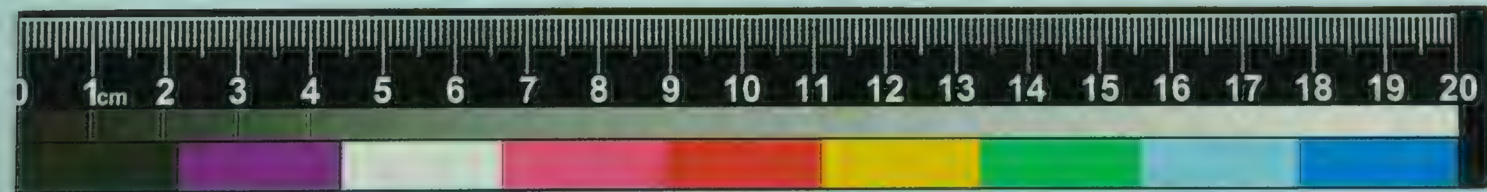

உ

சயிலா. சிவமயம். KYAIKLAT.

தெண்டாயுதபாணி துணை.

அன்ராடிமென்டு. சி. அ. சு. செ. S. A. S. S. ON DEMAND.

ကျိုက်လတ်မြို့၊ ဆီနာ၊အာနာ၊ဆူနာ၊ဆယ်နာ၊ကလယာနသွန္ဒရံပီလေး။

தங்கா ____ வரூ ____ ஸ்ரீ ____ உ

ரூகா ____ வரூ ____ ஸ்ரீலா ____ உ

இதனடியில் கையொப்பம் வைக்கின்ற நா ____

நாட்டுக்கோட்டை, சி. அ. சு. செ. கல்யாணசுந்தரம் பிள்ளை அவர்களிடத்தில் ____ ரொக்கம் வாங்கியதில் கொடுக்கவேண்டியத் ரூபாய் ____ ம் ஷெ சி. அ. சு. செ. கல்யாண சுந்தரம் பிள்ளை "அவர்களுக்காவது அவர்களுத்திரவு பெற்றவர்களுக்காவது ஸ்ரீ க-க்கு ரூ ா-க்கு வட்டி ____ ரூ விதம்வட்டி"முதலுங் கேட்கும்போது ____ செலுத்திவிட்ச் சம்மதித்து இதின்கீழ் கையெழுத்து வைக்கின்டே

အတိုးအရင်းပါ၊ မည်လည့်အချိန်အခါမဆို၊ ငွေရှင်ကိုယ်တိုင်ဖြစ်စေ၊ ၎င်း၏ကိုယ်စားလည်ကိုဖြစ်စေ၊ တောင်းခံလာလျှင်၊ အများဘဖြစ်စေ၊ တယောက်ထည်းကဖြစ်စေ၊ ပေးဆပ်ပါမည်။

၁၃၀ ____ ခု ____ ဆ ____ ရက်နေ့၊

ဆီနာ၊အာနာ၊ဆူနာ၊ဆယ်နာ၊ကလယာနသွန္ဒရံပီးလးထံ၊အောက်ကလက်မှတ်ရေးထိုးသူ

ရွာနေ။

ယူငွေ ____ ၎င်းငွေ ____ တလလျှင်ငွေ-၁၀၀-ကို

အတိုးနှင့်ရေးယူပါသည်။

အသိသက်သေ ____ နေရပ် ____

စာချုပ်ရေးသူ နေရပ်

S. A. S. S. Kalyanasundaram Pillay.
The Chettiars' Press, Rangoon

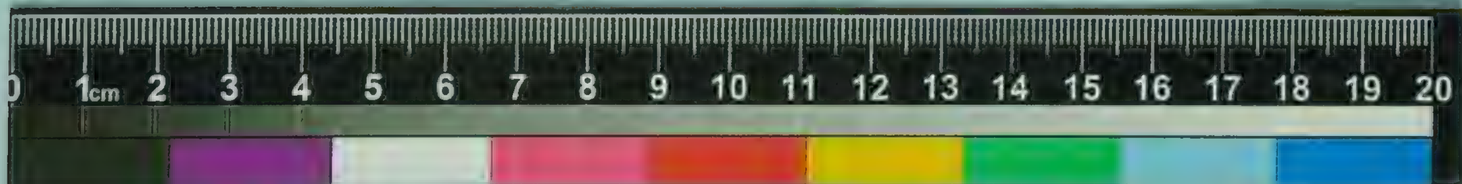

No. 16/-

Oriental Government Security Life Assurance Company, Limited.

Burmah Branch AGENCY.

6/4/1914

IN ALL YOUR COMMUNICATIONS QUOTE NO. OF POLICY.

M. C. Naidu

DEAR SIR,

Policy No. 28049- Own Life

We have received your ~~letter of~~ M. O.

~~enclosing~~ for Rs. 16/12 ~~which lies with us involving no risk~~ pending ~~reference to the Head Office of the Company in Bombay.~~

Yours faithfully,

~~Secretary~~ Agent.

Burmah Branch

IF AND WHEN THE PAYMENT IS ACCEPTED A FORMAL RECEIPT WILL BE ISSUED BY THE COMPANY.

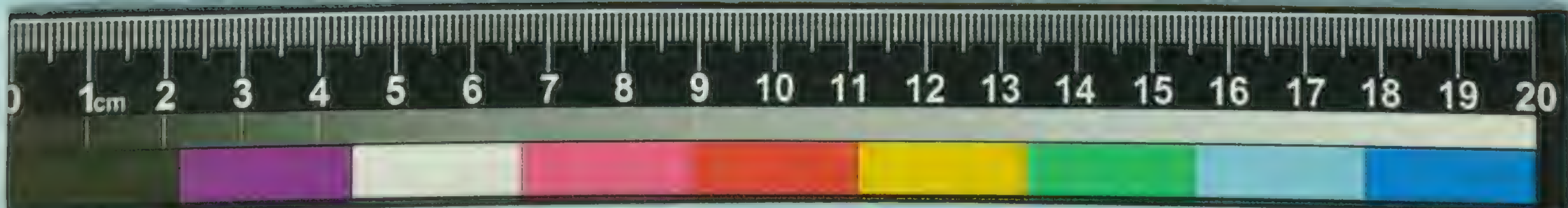

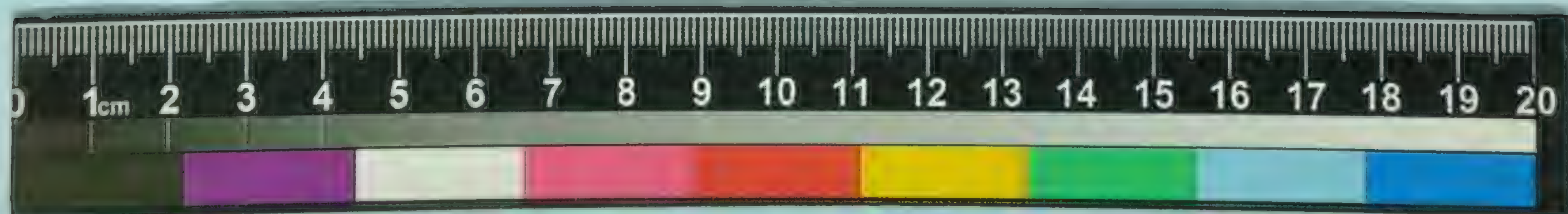
1cm 2 3 4 5 6 7 8 9 10 11 12 13 14 15 16 17 18 19 20

20

Rangoon Agency.

No. 9807

Oriental Government Security
Life Assurance Company, Limited.

ORIENTAL BUILDINGS,

BOMBAY, 1ST May 1914

M. C. Naidu Esq
O. A. S. S. Chettiar, Assuee.

Dear Sir,

Loan of Rs. 585/- *on Policy No.* 28049

The half yearly Interest of Rs. 17/9/-
on the above Loan falls due on 4th *instant, and must be paid within one calendar month after that date, otherwise Compound Interest will become payable as from the due date.*

Yours faithfully,
R. PATERSON BROWN,
Manager.

All remittances to be made to
THE SECRETARY,

N.B. Please return this notice when making payment or quote No. of Policy.

Ex. P.—32-10,000 1-14

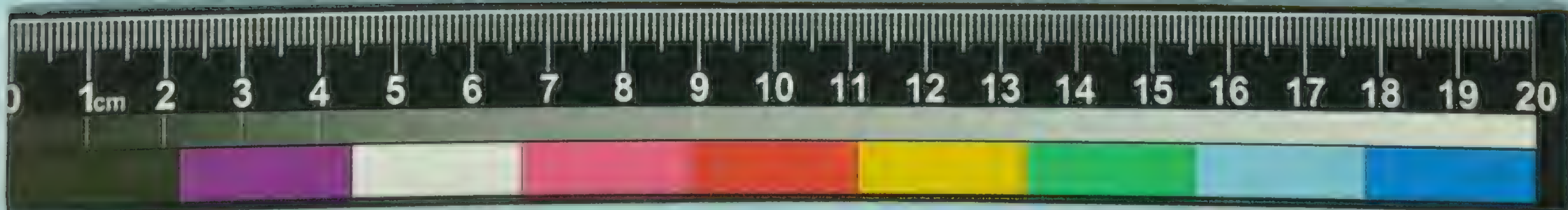

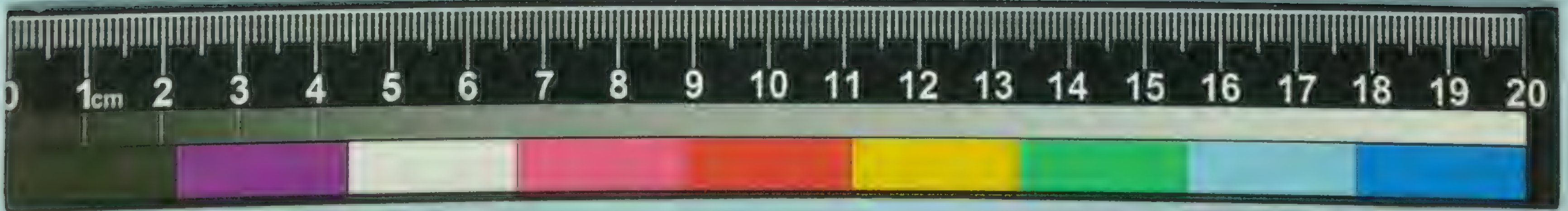

From

The Branch Secretary,

ORIENTAL GOVERNMENT SECURITY
LIFE ASSURANCE COMPANY, LIMITED,
~~28, Dalhousie Square,~~

Telegraphic Address: ORIENTAL, CALCUTTA. 2 & 3, Clive Row, CALCUTTA.

Post Box No. 21.

RO

To

S.A.S.V.Muthuveerappa Chetty, Esq.,

Thayetmyo.

B u r m a.

Dear Sir,

18th Decr. 1914.

Pol. No.28049, M.C.Naidu.

Your post card of the 28th ultimo is to hand. We beg to inform you that the official receipt No.1277 for Rs17/9/- being the half yearly interest ending 3rd ultimo under the above policy was sent to you on the 27th ultimo, which we trust has reached you ere this.

Yours faithfully,

Branch Secretary.

P. Chatterji

Sil.

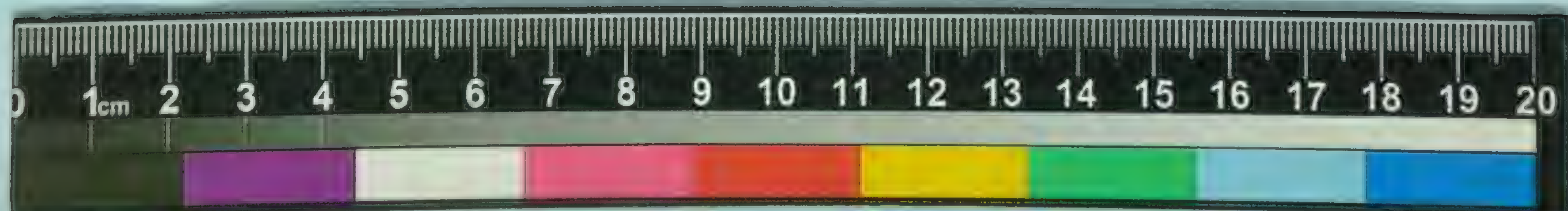

Temporary Receipt.

Oriental Government Security Life Assurance Company, Ld.

Burma Branch, Agency.

No. 30 8 · 3 - 1915

Received Rupees sixteen and annas twelve only.

in payment of premium due 19th May next

on Policy No. 28049 on the Life of

M. C. Naidu Esq. Official Receipt for which will be sent shortly.

Rs. 16/12

[signature] Agent

Secretary,

Burmah Branch.

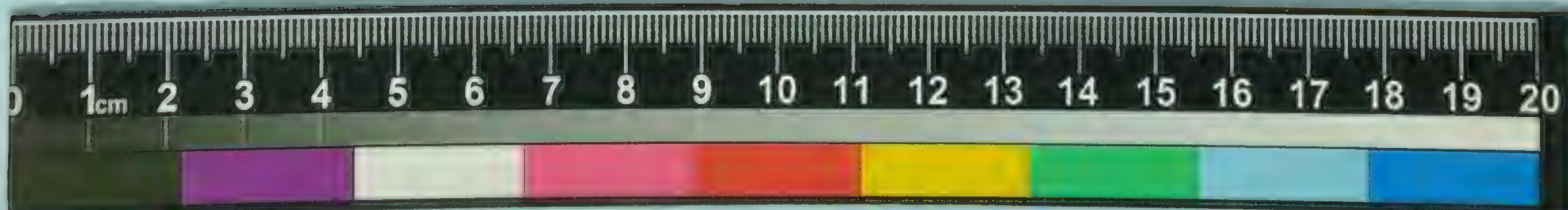

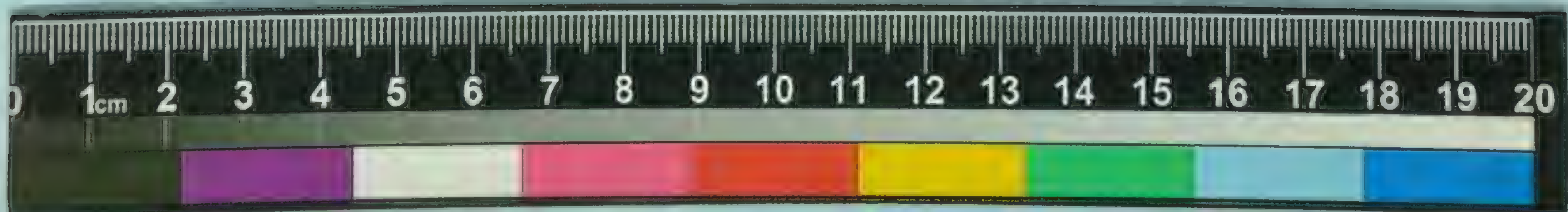
1cm 2 3 4 5 6 7 8 9 10 11 12 13 14 15 16 17 18 19 20

From RO *Telegraphic Address: Oriental, Calcutta.*

The Branch Secretary,
ORIENTAL GOVERNMENT SECURITY
LIFE ASSURANCE COMPANY, LIMITED,
~~23, Dalhousie Square,~~
2 & 3, Clive Row, CALCUTTA.
Post Box No. 21.

20th November 1914.

To S. A. S. V. Muthuvorapa Chtr.

~~Chk.~~

Thayetmyo

Policy No. 28049 M. G. Naidu

I have pleasure in handing you the enclosed Tempy Receipt ~~Promissory Note~~ for the undermentioned remittance sent in payment of Instly ~~premium~~ due .... on the above policy.

Particulars of Remittance :—
M O for Rs 17-7-0

Chattiyr

Branch Secretary.

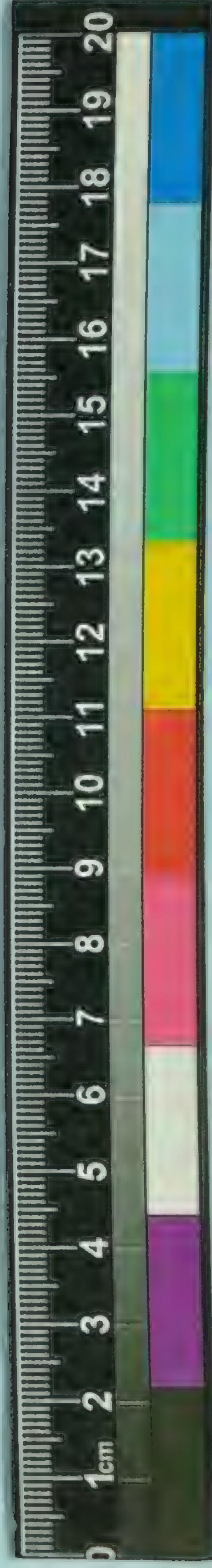

No. 9807 ✓ Rangoon. Agency.

Oriental Government Security
Life Assurance Company, Limited.

Oriental Buildings,
BOMBAY, 1st November 1917

✓M. C. Naidu Esq.
(C. A. S. S. Chettiar assignee)

Dear Sir,

Loan of Rs. 585/- *on Policy No.* 28049

The half yearly Interest of Rs. 17 : 9 : —
on the above Loan falls due on 4th *instant, and must be paid within one calendar month after that date, otherwise Compound Interest will become payable as from the due date.*

Yours faithfully,
R. PATERSON BROWN.
Manager.

All remittences to be made to
THE SECRETARY,
~~78,~~ MERCHANT STREET,
RANGOON.

16

N.B.—Please return this notice when making payment or quote No. of Policy.

Ex. P.—32-10,000 7-14.

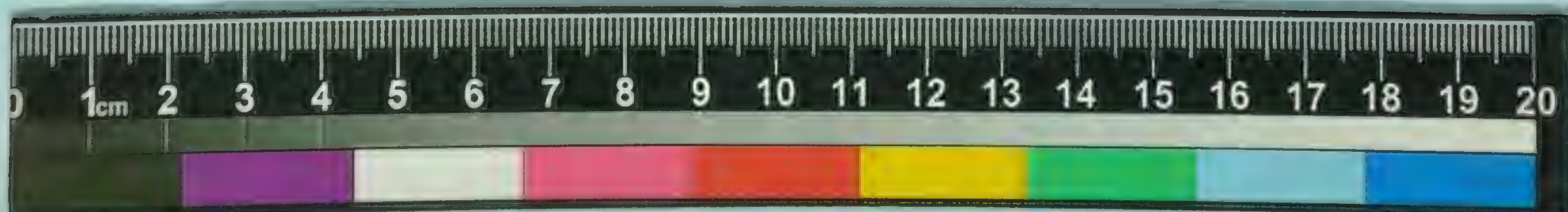

Temporary Receipt.

Oriental Government Security Life Assurance Company, Ld.

Agency.

No. 4 8 – 2 – 1915.

Received Rupees sixteen and annas twelve only

in payment of premium *due* 19th April next

on Policy No. 28049 *on the Life of*

M. C. Naidu Esq *Official Receipt for which will be sent shortly.*

Rs. 16/12

[illegible]

~~Agent.~~ Ag Secretary,
Burmah Branch

[illegible]

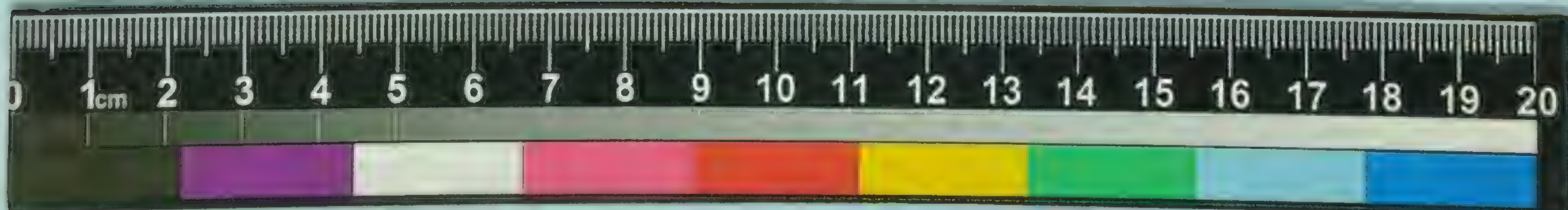

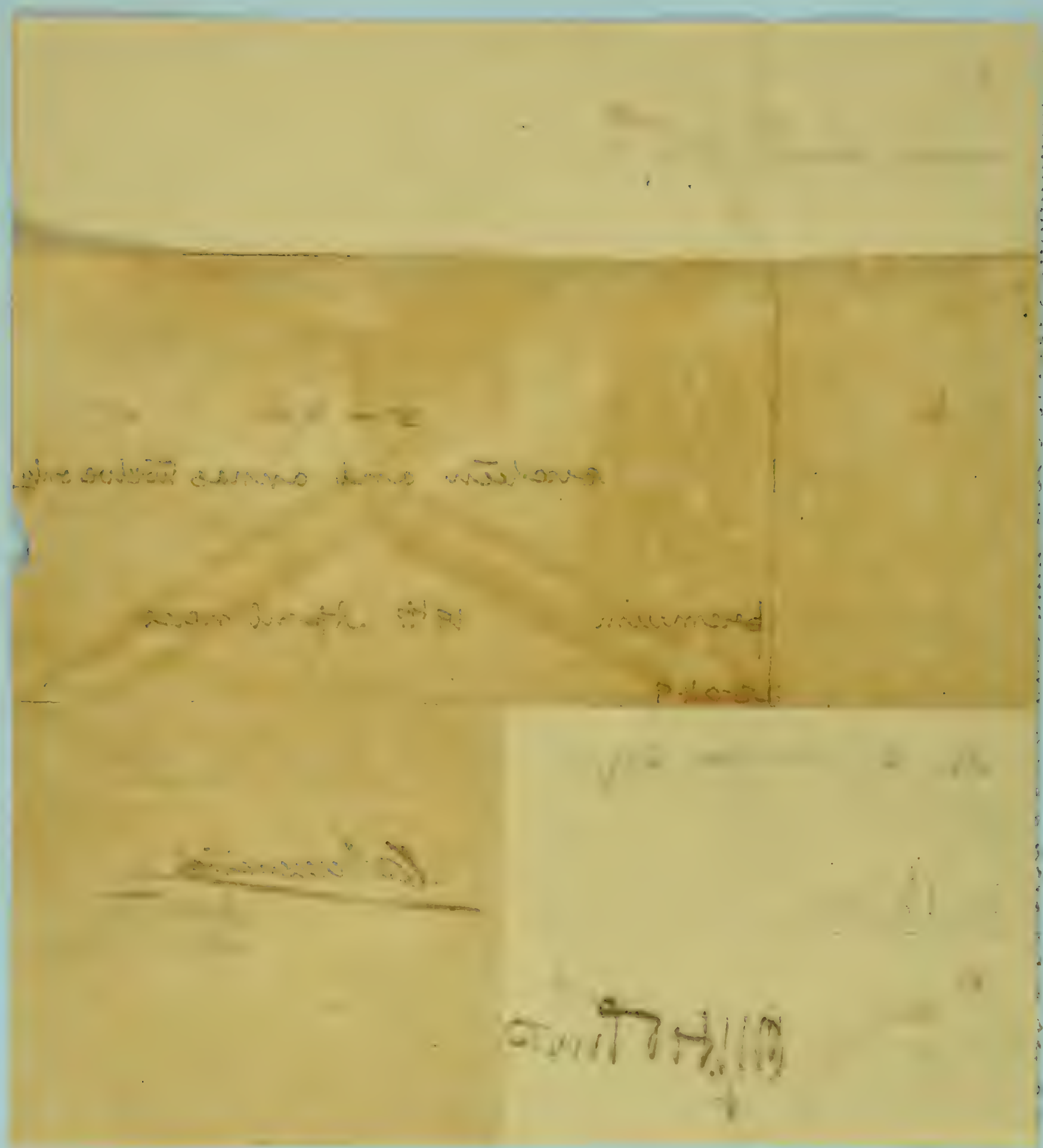

Temporary Receipt.

Oriental Government Security Life Assurance Company, Ld.

__________ Agency.

No. 19 7th January 1914.

Received Rupees sixteen and as 12 only

in payment of premium due 19th March next

on Policy No. [illegible] on the Life of

N. C. Naidu Esq. Official Receipt for which will be sent shortly.

Rs. 16 | 12

[illegible signature] Agent.

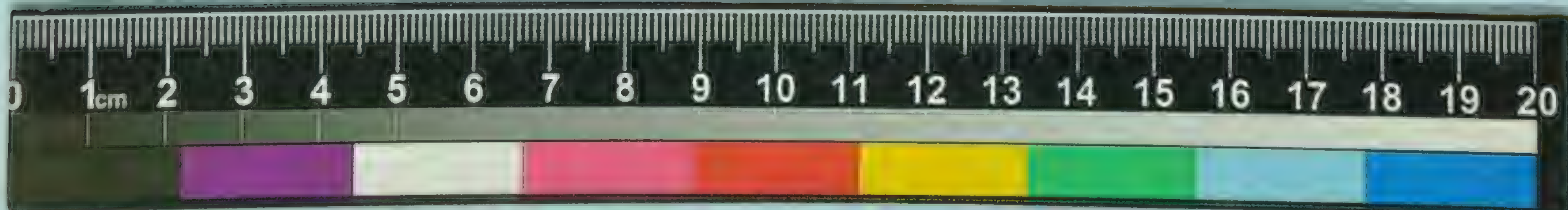

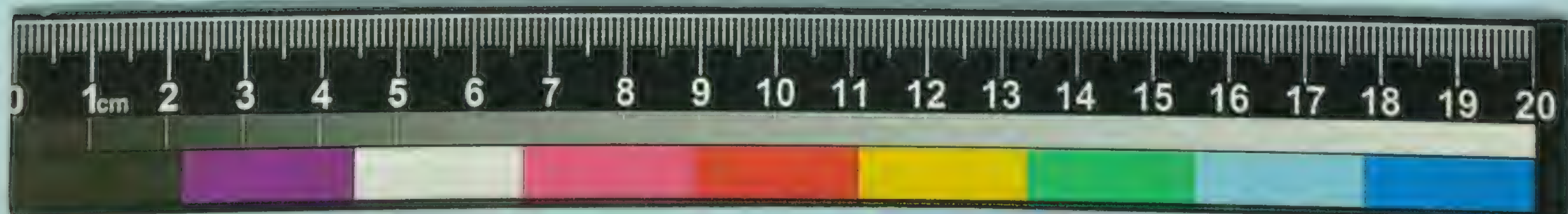

Temporary Receipt.

Oriental Government Security Life Assurance Company, Ld.

Burma Branch. Agency.

No. 49 3rd May 1915.

Received Rupees Sixteen & annas twelve only

in payment of premium due 19: July 1915

on Policy No. 28049 on the Life of M. G. Naidu, Esq. Official Receipt for which will be sent shortly.

Rs. 16/12

Agent.

Burmah Branch

Cashier.

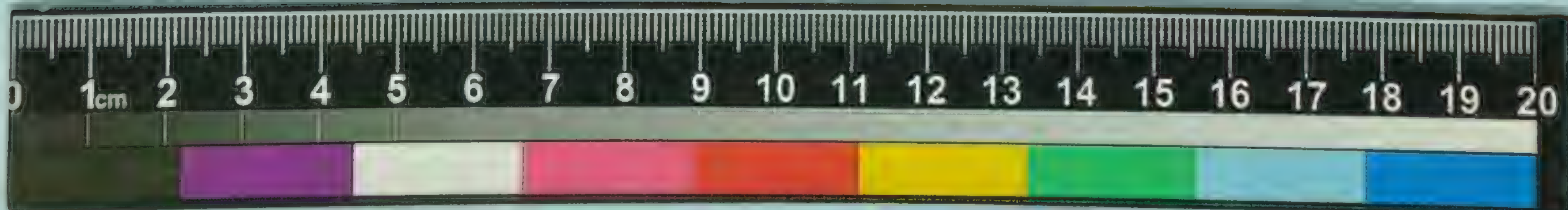

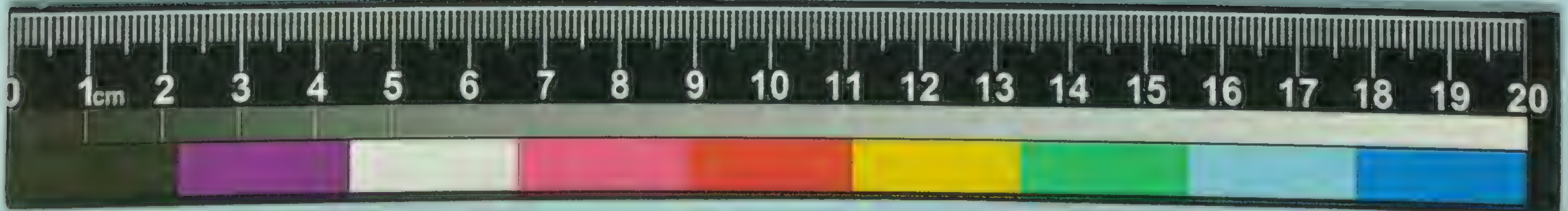
0 1cm 2 3 4 5 6 7 8 9 10 11 12 13 14 15 16 17 18 19 20

Temporary Receipt.

Oriental Government Security Life Assurance Company, Ld.

Burmah Branch Agency.

No. 37 5th August 1915.

Received Rupees Sixteen and annas twelve only

in payment of premium due 19th October next

on Policy No. 28049 on the Life of M. C. Naidu Esq. Official Receipt for which will be sent shortly.

Rs. 16/12

Secretary, Agent. Burmah Branch

Cashier.

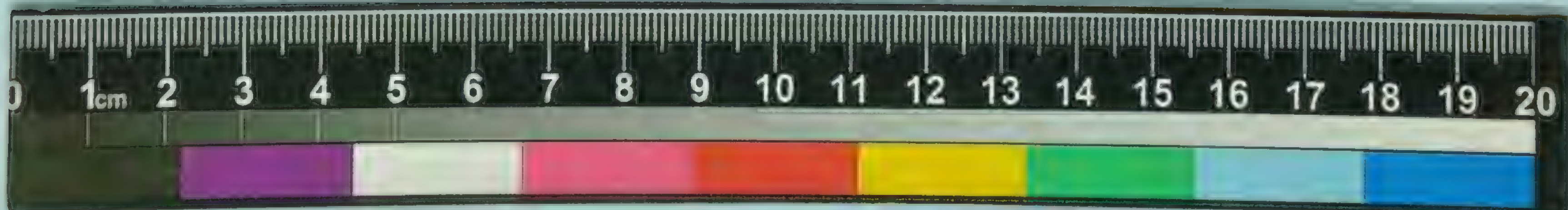

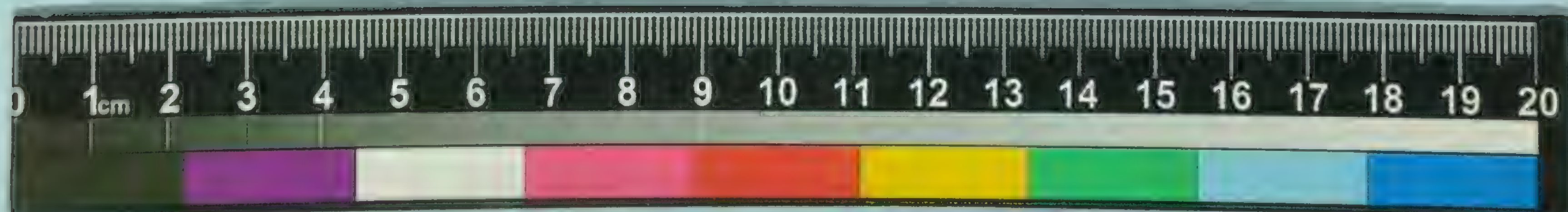
1cm 2 3 4 5 6 7 8 9 10 11 12 13 14 15 16 17 18 19 20

250

Calcutta AGENCY.

Receipt No. 1277

Policy No. 28049

Name M. C. Naidu
C. A. S. S. Chittiar (assignee)

Interest for 6 months

ending 3rd Novr 1914,

on ✓ loan of Rs. 585/- . Rs. 17 : 9 : .

Interest for time overdue . . . . ,, : :

Repayment of loan . . ,, : :

Total Rs. 17 : 9 : .

Oriental Government Security Life Assurance Company, Limited,

BOMBAY.

Received this 20 day of Nov 1914.

Rupees Seventeen 9/- only

as given in detail in the margin hereof.

Manager.

Agent.

BRANCH SECRETARY, CALCUTTA

Calcutta.

1877

28049

M. G. Haidar

E. C. G. H. Hilton (?)

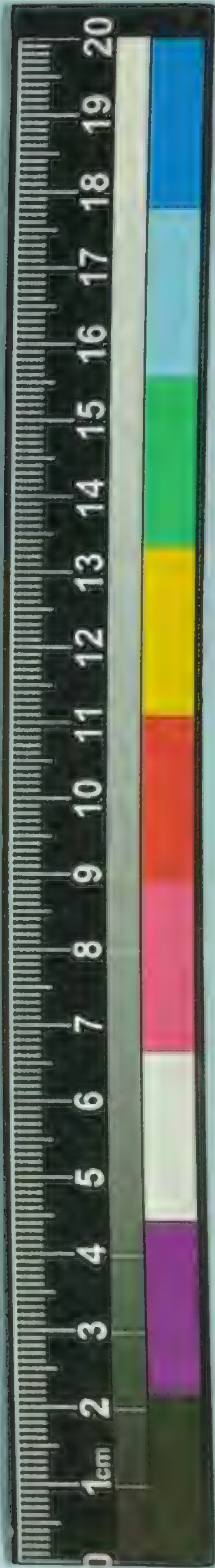

From (RO) Telegraphic Address: Oriental, Calcutta.

The Branch Secretary,
ORIENTAL GOVERNMENT SECURITY
LIFE ASSURANCE COMPANY, LIMITED,
~~28, Dalhousie Square,~~
2 & 3, Clive Row, CALCUTTA.
Post Box No. 21.

27th November 1914.

To C. A. T. S. Chittiar Esqr
Thayetmyo.
Burma.

Policy No. 28049 M. C. Naidu.

I have pleasure in handing you the enclosed Receipt ~~Promissory Note~~ for the undermentioned remittance sent in payment of ½ly intt ~~premium~~ due ending 3rd Nov. 14. on the above policy.

Particulars of Remittance :—

PChatterji

[signature]
Branch Secretary.

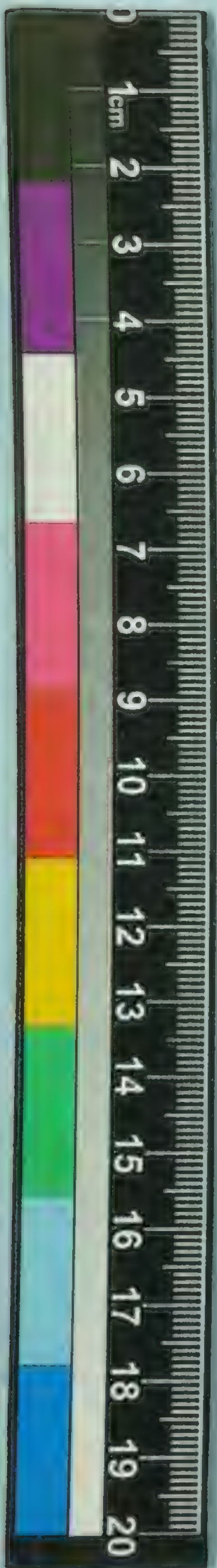

ORIENTAL LIFE ASSURANCE COMPANY, LIMITED.

AGENCY.

Rangoon.

Receipt No. 6155

Policy No. 28049

Name M. C. Naidu (C. A. S. S. Chettiar) assnee

Interest for 6 months

ending 3rd May 1915

on / loan of Rs. 583/. Rs. 17 : 9 :

Interest for time overdue . . . . „ : :

Repayment of ____ loan . „ / : :

Total Rs. 17 : 9 :

Ex. P.—167-10,000-12-14.

Oriental Government Security Life Assurance Company, Limited,

BOMBAY.

Received this 24th day of May 1915.

Rupees Seventeen 9/- Only

as given in detail in the margin hereof.

H. C. Brown Co. Manager.

[signature] Secy/Agent.

Rodr. Cunha

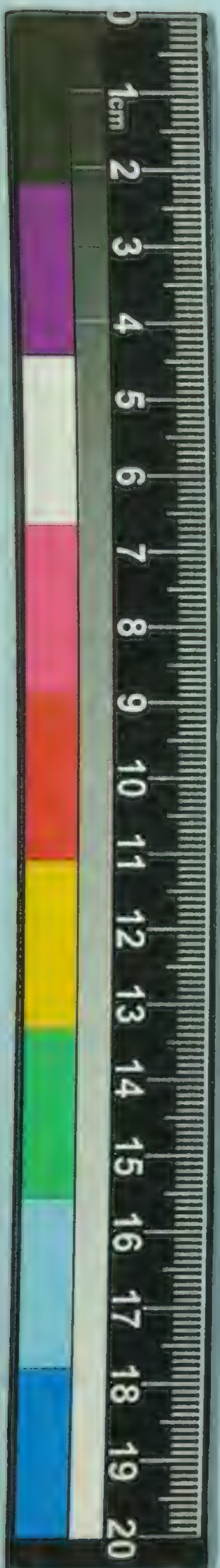

Temporary Receipt.

Oriental Government Security Life Assurance Company, Ld.

Burma Branch Agency.

No. 5 6th July 1915.

Received Rupees Sixteen and annas twelve only

in payment of premium due 19th September next

on Policy No. 28049 on the Life of M. C. Naidu Official Receipt for which will be sent shortly.

Rs. 16/12.

Agent.
Secretary.

Cashier

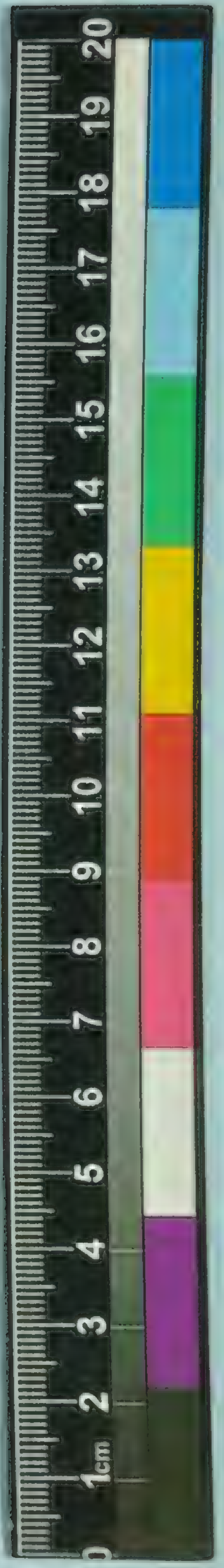

N° J.e. Ely[illegible]

Sertame Ca[illegible]

ame — [illegible] — [illegible]

Provinces — 19 Septembre [illegible]

[illegible] [illegible] [illegible]

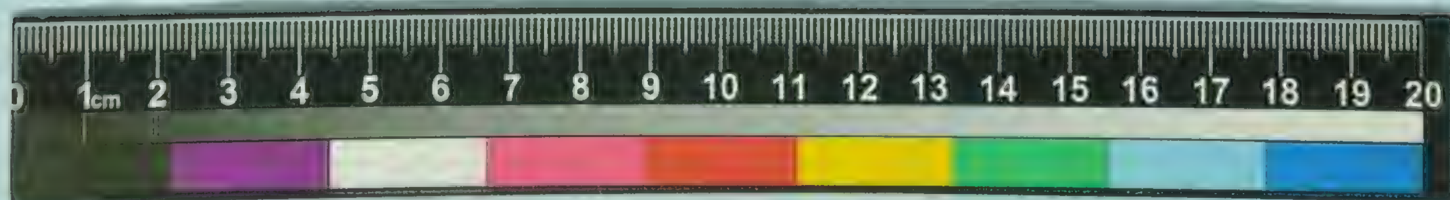

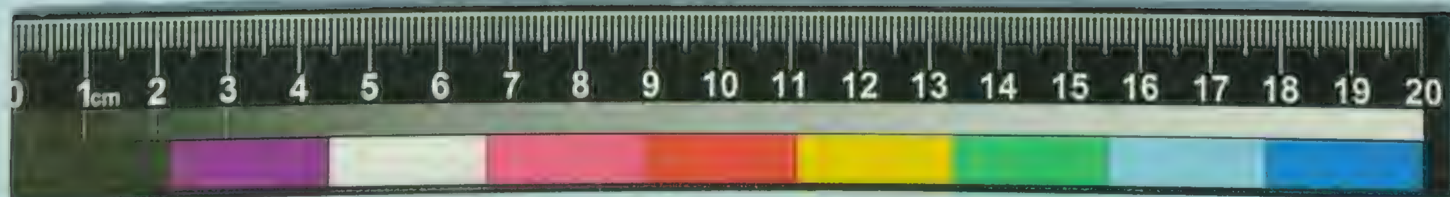

சபிலா.　　　　　　　　　　உ
　　　　　　　　　　　　சிவமயம்.　　　　　　　　　**KYAIKLAT.**
　　　　　　　　　　தெண்டாயுதபாணி துணை.

அன்டிமென்டு.　　**சி. அ. சு. செ. S. A. S. S.**　　**ON DEMAND.**

ကျိုက်လတ်မြို့၊ ဆီနာ၊အာနာ၊ဆူနာ၊ဆယ်နာ၊ကလယာနဆွန္ဒရံပိလေး။

ரூகூா　　　ஷூ ______ ______　　　ரூ　　　உ
ரூா　　　ஷூ　　　ரூலா　　　உ

இதனடியில் கையொப்பம் வைக்கின்ற நா

நாட்டுக்கோட்டை, சி. அ. சு. செ. கல்யாணசுந்தரம் பிள்ளை அவர்களிடத்தில் ______
ரொக்கம் வாங்கியதில் கொடுக்கவேண்டியது ரூபாய் ______ ______ ______ம்
ஷெ சி. அ. சு. செ. கல்யாண சுந்தரம் பிள்ளை அவர்களுக்காவது அவிர்களுத்திரவு பெற்றவர்களுக்காவது
ரூ க-க்கு சூ ா-க்கு வட்டி ______ சூ விதம்வட்டியுமுதலுங் கேட்கும்போது
______
செலுத்திவிடச் சம்மதித்து இதின்கீழ் கையெழுத்து வைக்கின்டே

အတိုးအရင်းပါ၊ မည်သည့်အချိန်အခါမဆို၊ ငွေရှင်ကိုယ်တိုင်ဖြစ်စေ၊
ငွေးမြီကိုယ်စားလည်ကိုဖြစ်စေ။ တောင်းခံလာလျှင်။ အများကဖြစ်စေ၊
တယောက်ထည်းကဖြစ်စေ၊ ပေးဆပ်ပါမည်။

၁၃၀ ______ ခု ______ ______ ဆွ ______ ရက်နေ့၊
ဆီနာ၊အာနာ၊ဆူနာ၊ဆယ်နာ၊ကလယာနဆွန္ဒရံပိလေးထံ၊အောက်ကလက်မှတ်ရေးထိုးသူ
______ ______ ရွာနေ။ ______

ယူငွေ　　　ငင်းငွေ　　　______ ______　　　တလလျှင်ငွေ-၁၀၀-ကို ______
အတိုးနှင့်ရေးသူပါသည်။

உ

S. A. S. S. Kalyanasundaram Pillay.
The Chettiars' Press, Rangoon.

[illegible] ஆனதினால் [illegible]

[illegible] வள்ளியம்மை [illegible]
25.2.47. [illegible]
[illegible]

ဝါချုပ်ရေးသူ ______ ______ ______ နေရပ် ______

[illegible] 25.2.47. [illegible]
[illegible]

[illegible] 25.2.47. [illegible]
[illegible]

[illegible]

[illegible] 25.2.47. [illegible]
[illegible]

[illegible]

[illegible] ...115.

[illegible]

[illegible] கொப் போட்டு வே. [illegible]

[illegible] வாங்கியது [illegible]

[illegible]

63.4669 [illegible]

[illegible]

634671 [illegible]

634672 [illegible] 03378 [illegible]

[illegible]

[illegible] 25.2.47 [illegible]

[illegible]

[illegible] 25.2.47.

[illegible]

உ

சைக்லா.

அன்டிமென்டு.

சிவமயம்.

தெண்டாயுதபாணி துணை.

KYAIKLAT.

ON DEMAND.

சி. அ. சு. செ. S. A. S. S.

ကျိုက်လတ်မြို့၊ ဆီနာ၊အာနာ၊ဆူနာ၊ဆယ်နာ၊ကလယာနဆွန္ဒရံပိလေး။

இசுரா ______ வருஷ ______ மீ ______ உ

ஆங்கில ______ வருஷ ______ மீலா ______ உ

இதனடியில் கையொப்பம் வைக்கின்ற நா ______

நாட்டுக்கோட்டை, சி. அ. சு. செ. கல்யாணசுந்தரம் பிள்ளை அவர்களிடத்தில் ______ ரொக்கம் வாங்கியதில் கொடுக்கவேண்டியது ரூபாய் ______ம் ஷெ சி. அ. சு. செ. கல்யாண சுந்தரம் பிள்ளை அவர்களுக்காவது அவர்களுத்திரவு பெற்றவர்களுக்காவது மீ ரூ-க்கு ரூ. ௱-க்கு வட்டி ______ ரூ. வீதம்வட்டியுமுதலும் கேட்கும்போது ______ செலுத்திவிடச் சம்மதித்து இதின்கீழ் கையெழுத்து வைக்கின்டே

S. A. S. S. Kalyanasundaram Pillay.

The Chettiars' Press, Rangoon

အတိုးအရင်းပါ၊ မည်သည့်အချိန်အခါမဆို၊ ငွေရှင်ကိုယ်တိုင်ဖြစ်စေ၊ ၎င်း၏ကိုယ်စားလှယ်ကိုဖြစ်စေ၊ တောင်းခံလာလျှင်၊ အများကဖြစ်စေ၊ တယောက်ထည်းကဖြစ်စေ၊ ပေးဆပ်ပါမည်။

၁၃၀ ______ ခု ______ လ ______ ရက်နေ့၊

ဆီနာ၊အာနာ၊ဆူနာ၊ဆယ်နာ၊ကလယာနဆွန္ဒရံပိလေးထံ၊အောက်ကလက်မှတ်ရေးထိုးသူ

______ ရွာနေ၊

ယူငွေ ______ ၎င်းငွေ ______ တလလျှင်ငွေ-၁ဝဝ-ကို အတိုးနှင့်ချေးယူပါသည်။

အသိသက်သေ ______ နေရပ် ______

စာချုပ်ရေးသူ ______ နေရပ် ______

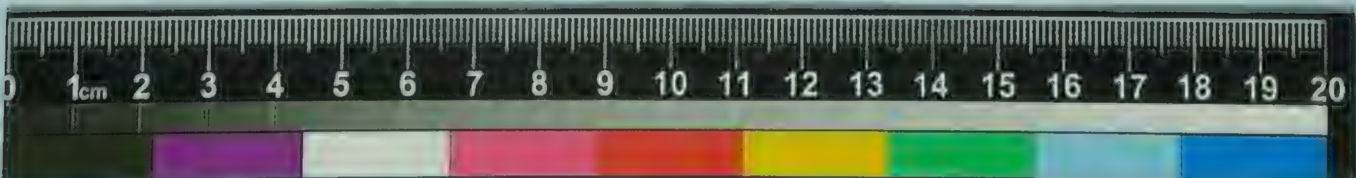

சயிலா.

அன்டிமென்டு.

உ

சிவமயம்.

தெண்டாயுதபாணி துணை.

சி. அ. சு. செ. S. A. S. S.

KYAIKLAT.

ON DEMAND.

ကျိုက်လတ်မြို့၊ ဆီနာ၊အာနာ၊ဆူနာ၊ဆယ်နာ၊ကလယာနဆွန္ဒရံပိလေး။

______ வருட ______ மீ ______ உ

______ வருட ______ மீலா ______ உ

இதனடியில் கையொப்பம் வைக்கின்ற நா

S. A. S. S. Kalyanasundaram Pillay.
The Chettiars' Press, Rangoon

நாட்டுக்கோட்டை, சி. அ. சு. செ. கல்யாணசுந்தரம் பிள்ளை அவர்களிடத்தில் ______ ரொக்கம் வாங்கியதில் கொடுக்கவேண்டியது ரூபாய் ______ ம் ஷெடி சி. அ. சு. செ. கல்யாண சுந்தரம் பிள்ளை அவர்களுக்காவது அவர்களுத்திரவு பெற்றவர்களுக்காவது மீ க-க்கு ரூ ரா-க்கு வட்டி ______ ரூ விதம்வட்டியுமுதலுங் கேட்கும்போது ______ செலுத்திவிடச் சம்மதித்து இதின்கீழ் கையெழுத்து வைக்கின்டே

အတိုးအရင်းပါ၊ မည်သည့်အချိန်အခါမဆို၊ ငွေရှင်ကိုယ်တိုင်ဖြစ်စေ၊ ငှင်း၏ကိုယ်စားလည်ကိုဖြစ်စေ၊ တောင်းခံလာလျှင်၊ အများကဖြစ်စေ၊ တယောက်ထည်းကဖြစ်စေ၊ ပေးဆပ်ပါမည်။

၁၃၀ ______ ခု ______ ဆို ______ ရက်နေ့၊

ဆီနာ၊အာနာ၊ဆူနာ၊ဆယ်နာ၊ကလယာနဆွန္ဒရံပိလေးထံ၊အောက်ကလက်မှတ်ရေးထိုးသူ ______ ရွာနေ၊ ______

______

ယူငွေ ______ ငှင်းငွေ ______ တလလျှင်ငွေ-၁၀ဝ-ကို အတိုးနှင့်ချေးယူပါသည်။

உ

[illegible]

အထိသက်သေ ______ နေရပ် ______

[illegible]

စာချုပ်ရေးသူ ______ နေရပ် ______

[illegible]

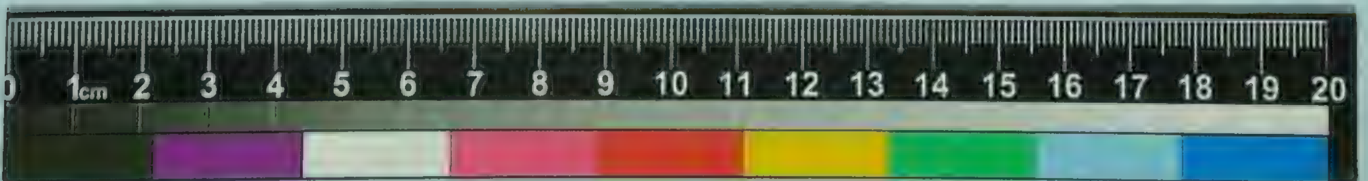

உ
சிவமயம்

[illegible]

[illegible]

[illegible]

[illegible]

[illegible] 130 [illegible]

[illegible]

[illegible] 45 A [illegible]

[illegible]

[illegible] 66 A [illegible]

[illegible]

[illegible] 59 C [illegible]

[illegible] 60 A [illegible]

[illegible]

[illegible] 6 [illegible] 147 [illegible]

[illegible] 4 A [illegible]

[illegible]

[illegible] 509699 [illegible]

[illegible]

[illegible] 352977 [illegible]

[illegible]

[illegible]

[illegible] 56 A [illegible]

[illegible]

[illegible] 4 [illegible] 80 A [illegible] 36 [illegible]

[illegible]

[illegible]

[illegible] A [illegible]

[illegible]

உ

சயிலா.

அன்டிமென்டு.

சிவமயம்.

தெண்டாயுதபாணிதுணை.

KYAIKLAT.

ON DEMAND.

சி. அ. சு. செ. S. A. S. S.

ကျိုက်လတ်မြို့၊ ဆိနာ၊အာနာ၊ဆူနာ၊ဆယ်နာ၊ကလယာနဆွန္ဒရံပိလေး။

ரூசுமா ______ வருப ______ ஸ்ரீ ______ உ

ரு.கூ ______ வருப ______ ஸ்ரீலா ______ உ

இதனடியில் கையொப்பம் வைக்கின்ற நா ______

நாட்டுக்கோட்டை, சி. அ. சு. செ. கல்யாணசுந்தரம் பிள்ளை அவர்களிடத்தில் ______ ரொக்கம் வாங்கியதில் கொடுக்கவேண்டியது ரூபாய் ______ ம் ஷெ சி. அ. சு. செ. கல்யாண சுந்தரம் பிள்ளை அவர்களுக்காவது அவர்களுத்திரவு பெற்றவர்களுக்காவது ஸ்ரீ க-க்கு ரூ ா-க்கு வட்டி ______ ரூ விதம் வட்டியுமுதலுங் கேட்கும்போது ______ செலுத்திவிடச் சம்மதித்து இதின்கீழ் கையெழுத்து வைக்கின்டே

အတိုးအရင်းပါ၊ မည်သည့်အချိန်အခါမဆို၊ ငွေရှင်ကိုယ်တိုင်ဖြစ်စေ၊ ၎င်း၏ကိုယ်စားလည်ကိုဖြစ်စေ၊ ဒီတောင်းခံလာလျှင်၊ အများကဖြစ်စေ၊ တယောက်ထည်းကဖြစ်စေ၊ ပေးဆပ်ပါမည်။

၁၃၀ ______ ခု ______ ဆို ______ ရက်နေ့၊

ဆိနာ၊အာနာ၊ဆူနာ၊ဆယ်နာ၊ကလယာနဆွန္ဒရံပိလေးထံ၊အောက်ကလက်မှတ်ရေးထိုးသူ

ရွာနေ့၊

ယူငွေ ______ ၎င်းငွေ ______ တလလျှင်ငွေ-၁၀၀-ကို

အတိုးနှင့်ရေးသူပါသည်။

[illegible]

အထိသက်သေ ______ နေရပ် ______

[illegible]

စာချုပ်ရေးသူ ______ နေရပ် ______

[illegible]

S. A. S. S. Kalyanasundaram Pillay.

The Chettiars' Press, Rangoon

உ சிவமயம்:

[illegible]

[illegible] 120 A [illegible]

[illegible] 121 B N [illegible]

[illegible]

[illegible] 424 [illegible]

[illegible]

[illegible] 33 [illegible] 818 [illegible]

[illegible] 93 [illegible] 817 A [illegible]

[illegible] 3138 [illegible]

[illegible] 3138 [illegible]

[illegible]

சபிலா. உ KYAIKLAT.

சிவமயம்.

தெண்டாயுதபாணி துணை.

அண்டி மென்டு.

சி. அ. சு. செ. S. A. S. S. ON DEMAND.

ကျိုက်လတ်မြို့၊ ဆိန္နာ၊ အာနာ၊ ဆူနာ၊ ဆယ်နာ၊ ကလယာနဆွန္ဒရံ ပီလေး၊

ரூபா ______ உ

______ ரூபா ______ பீலா ______ உ

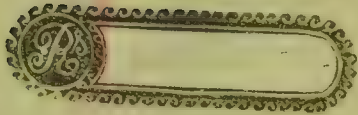

இதனடியில் கையொப்பம் வைக்கின்ற நா ______

நாட்டுக்கோட்டை, சி. அ. சு. செ. கல்யாணசுந்தரம் பிள்ளை அவர்களிடத்தில் ______ ரொக்கம் வாங்கியதில் கொடுக்கவேண்டியது ரூபாய் ______ம் டி சி. அ. சு. செ. கல்யாண சுந்தரம் பிள்ளை அவர்களுக்காவது அவர்களுத்திரவு பெற்றவர்களுக்காவது ரூ க்கு ரூ ஈக்கு வட்டி ______ ரூ விதம்வட்டியுமுதலும் கேட்கும்போது செலுத்திவிடச் சம்மதித்து இதின்கீழ் கையெழுத்து வைக்கின்டே

အတိုးအရင်းပါ၊ မည်သည့်အချိန်အခါမဆို၊ ငွေရှင်ကိုယ်တိုင်ဖြစ်စေ၊ ငင်း၏ကိုယ်စားလည်ကိုဖြစ်စေ၊ တောင်းခံလာလျှင်၊ အများကဖြစ်စေ၊ တယောက်ထည်းကဖြစ်စေ၊ ပေးဆပ်ပါမည်။

၁၃၀ ______ ခု ______ ဒီ ______ ရက်နေ့၊

ဆိန္နာ၊ အာနာ၊ ဆူနာ၊ ဆယ်နာ၊ ကလယာနဆွန္ဒရံပီလေးထံ၊ အောက်ကလက်မှတ်ရေးထိုးသူ ______ ______ ရွာနေ ______

ယူငွေ ______ ငင်းငွေ ______ တလလျှင်ငွေ-၁၀၀-ကို ______

အတိုးနှင့်ချေးယူပါသည်။

အသိသက်သေ ______ နေရပ်

စာချုပ်ရေးသူ ______ နေရပ်

S. A. S. S. Kalyanasundaram Pillay.

The Chettiars' Press, Rangoon

[illegible]

... 114260

KK 2/181 [illegible]

[illegible]

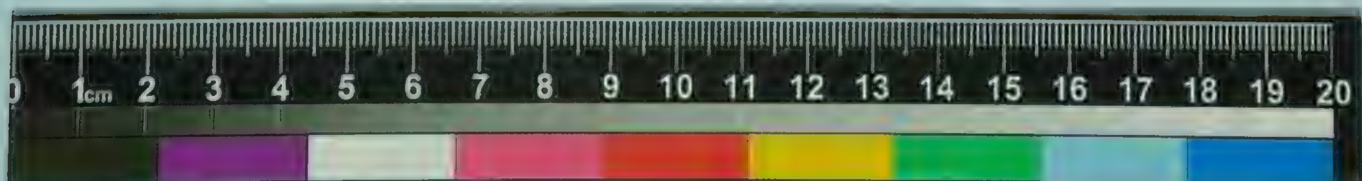

உ

சயிலா. சிவமயம். KYAIKLAT.

தெண்டாயுதபாணி துணை.

அண்டிமெண்டு. சி. அ. சு. செ. S. A. S. S. ON DEMAND.

ကျိုက်လတ်မြို့၊ ဆိနာ၊အာနာ၊ဆူနာ၊ဆယ်နာ၊ကလယာနဆွန္ဒရံပိလေး။

ரங்கூன் ______ வருட ______ மீ ______ உ

டீ.டீ. ______ வருட ______ மீ லா ______ உ

இதனடியில் கையொப்பம் வைக்கின்ற நா

நாட்டுக்கோட்டை, சி. அ. சு. செ. கல்யாணசுந்தரம் பிள்ளை அவர்களிடத்தில் ______ ரொக்கம் வாங்கியதில் கொடுக்கவேண்டியஜீ ரூபாய் ______ ம் மேற்படி சி. அ. சு. செ. கல்யாண சுந்தரம் பிள்ளை அவர்களுக்காவது அவர்களுத்திரவு பெற்றவர்களுக்காவது மீ க-க்கு ரூ ர-க்கு வட்டி ______ ரூ விதம்வட்டியுமுதலும் கேட்கும்போது ______ செலுத்திவிடச் சம்மதித்து இதின்கீழ் கையெழுத்து வைக்கின்டேே

အတိုးအရင်းပါ၊ မည်သည့်အချိန်အခါမဆို၊ ငွေရှင်ကိုယ်တိုင်ဖြစ်စေ၊
ငွေရှင်၏ကိုယ်စားလှယ်ကိုဖြစ်စေ၊ ဆောင်းခံလာလျှင်၊ အများကဖြစ်စေ၊
တယောက်ထည်းကဖြစ်စေ၊ ပေးဆပ်ပါမည်။

၁၃၀ ______ ခု ______ ______ ရက်နေ့၊
ဆိနာ၊အာနာ၊ဆူနာ၊ဆယ်နာ၊ကလယာနဆွန္ဒရံပိလေးထံ၊အောက်ကလက်မှတ်ရေးထိုးသူ
ရှာနေ။

ယူငွေ ______ ငွေ ______ တလလျှင်ငွေ-၁၀၀-ကို
အတိုးနှင့်ချေးယူပါသည်၊

အထိသက်သေ ______ နေရပ် ______

စာချုပ်ရေးသူ ______ နေရပ် ______

S. A. S. S. Kalyanasundaram Pillay.
The Chettiars' Press, Rangoon.

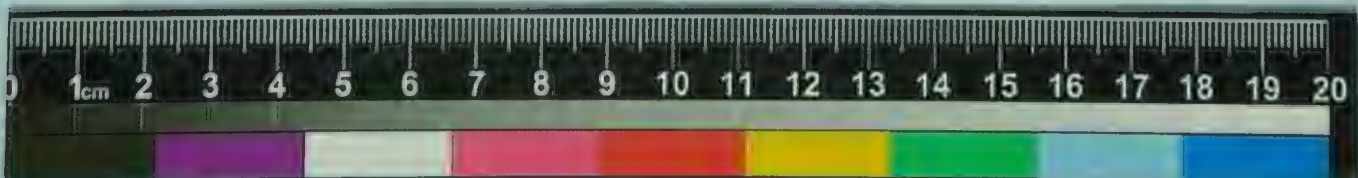

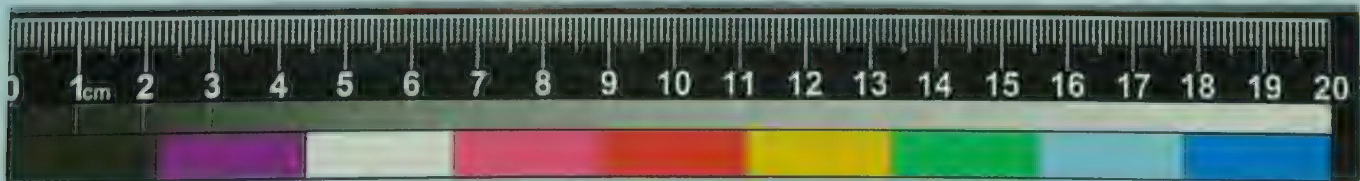

சயிலா. | உ
சிவமயம்.
தெண்டாயுதபாணிதுணை. | **KYAIKLAT.**
அண்டிமென்டு. | | **ON DEMAND.**

சி. அ. சு. செ. **S. A. S. S.**

ကျိုက်လတ်မြို့၊ ဆိနာ၊အာနာ၊ဆူနာ၊ဆယ်နာ၊ကလယာနဆွန္ဒရံပိလေး၊

ஜாகா ______ வரூ ______________ ______ மீ ______ ______ உ

ரூகா ______ வரூ ______________ ______ மீலா ______ ______ உ

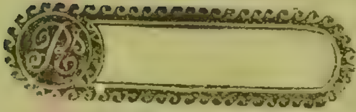

இதனடியில் கையொப்பம் வைக்கின்ற நா

____

நாட்டுக்கோட்டை, சி. அ. சு. செ. கல்யாணசுந்தரம் பிள்ளை அவர்களிடத்தில் ______________________
ரொக்கம் வாங்கியதில் கொடுக்கவேண்டியது ரூபாய் ______________________________________ம்
ஷை சி. அ. சு. செ. கல்யாண சுந்தரம் பிள்ளை அவர்களுக்காவது அவர்களுத்திரவு பெற்றவர்களுக்காவது
மீ க-க்கு ரூ ா-க்கு வட்டி ______________________ ரூ வீதம்வட்டியுமுதலுங் கேட்கும்போது ______

____
செலுத்திவிடச் சம்மதித்து இதின்கீழ் கையெழுத்து வைக்கின்டே

အတိုးအရင်းပါ၊ မည်သည့်အချိန်အခါမဆို၊ ငွေရှင်ကိုယ်တိုင်ဖြစ်စေ၊
ငင်း၏ကိုယ်စားလည်ကိုဖြစ်စေ၊ တောင်းခံလာလျှင်၊ အများကဖြစ်စေ၊
တယောက်ထည်းကဖြစ်စေ၊ ပေးဆပ်ပါမည်၊

၁၃၀ ______ ခု ______________________ ဆို ______________ ရက်နေ့၊
ဆိနာ၊အာနာ၊ဆူနာ၊ဆယ်နာ၊ကလယာနဆွန္ဒရံပိလေးထံ၊အောက်ကလက်မှတ်ရေးထိုးသူ
______________________________ ရွာနေ၊

ယူငွေ ______________ ငင်းငွေ ______________________________ တလလျှင်ငွေ-၁၀၀-ကို
အတိုးနှင့်ချေးယူပါသည်၊

အထိသက်သေ ______________________________ နေရပ် ______________________

စာချုပ်ရေးသူ ______________________________ နေရပ် ______________________

S. A. S. S. Kalyanasundaram Pillay.
The Chettiars' Press, Rangoon

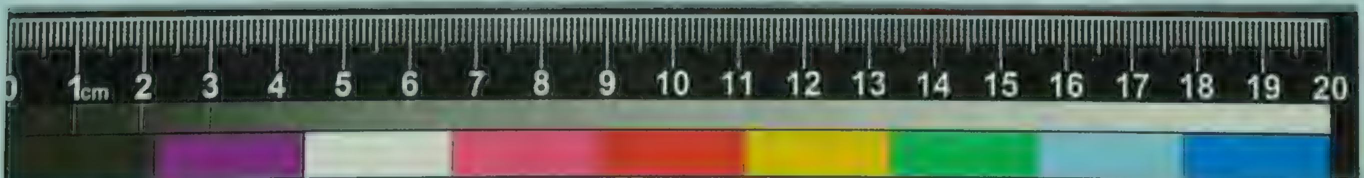

[illegible]

[illegible]

[illegible]

[illegible]

[illegible]

547946 1 [illegible]

[illegible]

886281 [illegible]

[illegible]

[illegible]

[illegible]

[illegible]

சயிலா.   உ
                                        சிவமயம்.
                                        தெண்டாயுதபாணிதுணை.   KYAIKLAT.

அண்டிமென்டு.   சி. அ. சு. செ. S. A. S. S.   ON DEMAND.

ကျိုက်လတ်မြို့ ဆိနာ၊အာနာ၊ဆူနာ။ဆယ်နာ၊ကလယာနဆွန္ဒရံပိလေး။

திகஸா ______ வருடம் ______ மீ ______ உ
நகஷ ______ வருடம் ______ மீலா ______ உ

இதனடியில் கையொப்பம் வைக்கின்ற நா ______

நாட்டுக்கோட்டை, சி. அ. சு. செ. கல்யாணசுந்தரம் பிள்ளை அவர்களிடத்தில் ______ ரொக்கம் வாங்கியதில் கொடுக்கவேண்டியது ரூபாய் ______ம் ஷெடி சி. அ. சு. செ. கல்யாண சுந்தரம் பிள்ளை அவர்களுக்காவது அவர்களுத்திரவு பெற்றவர்களுக்காவது மீ க-க்கு ரூ ா-க்கு வட்டி ______ ரூ விதம்வட்டியுமுதலும் கேட்கும்போது ______ செலுத்திவிடச் சம்மதித்து இதின்கீழ் கையெழுத்து வைக்கின்டே

အတိုးအရင်းပါ၊ မည်သည့်အချိန်အခါမဆို၊ ငွေရှင်ကိုယ်တိုင်ဖြစ်စေ၊ ငှင်း၏ကိုယ်စားလည်ကိုဖြစ်စေ။ တောင်းခံလာလျှင်၊ အများကဖြစ်စေ - တ်ယောက်ထည်းကဖြစ်စေ၊ ပေးဆပ်ပါမည်။

၁၃၀ ______ ခု ______ ဖွဲ ______ ရက်နေ့။
ဆိနာ၊အာနာ၊ဆူနာ။ဆယ်နာ၊ကလယာနဆွန္ဒရံပိလေး ထံ၊အောက်ကလက်မှတ်ရေးထိုးသူ ______ ရွာနေ။ ______

ယူငွေ ______ ငှင်းငွေ ______ တလလျှင်ငွေ-၁၀၀-ကို ______
အတိုးနှင့်ချေးယူပါသည်။

အသိသက်သေ ______ နေရပ် ______

စာချုပ်ရေးသူ ______ နေရပ် ______

S. A. S. S. Kalyanasundaram Pillay.
The Chettiars' Press, Rangoon.

உ
சிவமயம்

[illegible]

[illegible]

[illegible]

[illegible]

[illegible]

[illegible] 1948 [illegible]

[illegible]

[illegible]

சயிலா.	சிவமயம்.	**KYAIKLAT.**

தெண்டாயுதபாணி துணை.

அன்டிமென்டு.

சி. அ. சு. செ. S. A. S. S.

ON DEMAND.

ကျိုက်လတ်မြို့၊ ဆီနာ၊အာနာ၊ဆူနာ၊ဆယ်နာ၊ကလယာနဆွန္ဒရံပိလေး။

ரூபா ___ வரவ ___ மீ ___ உ

ரூபா ___ வரவ ___ மீ லா ___ உ

இதனடியில் கையொப்பம் வைக்கின்ற நா

நாட்டுக்கோட்டை, சி. அ. சு. செ. கல்யாணசுந்தரம் பிள்ளை அவர்களிடத்தில் ___ ரொக்கம் வாங்கியதில் கொடுக்கவேண்டியது ரூபாய் ___ ம் ஷெ சி. அ. சு. செ. கல்யாண சுந்தரம் பிள்ளை அவர்களுக்காவது அவர்களுத்திரவு பெற்றவர்களுக்காவது மீ ஷ க்கு ரூ ா க்கு வட்டி ___ ரூ வீதம்வட்டியுமுதலுங் கேட்கும்போது செலுத்திவிடச் சம்மதித்து இதின்கீழ் கையெழுத்து வைக்கின்டே

အတိုးအရင်းပါ၊ မည်သည့်အချိန်အခါမဆို၊ ငွေရှင်ကိုယ်တိုင်ဖြစ်စေ၊ ၎င်း၏ကိုယ်စားလည်ကိုဖြစ်စေ၊ တောင်းခံလာလျှင်၊ အများကဖြစ်စေ၊ တယောက်ထည်းကဖြစ်စေ၊ ပေးဆပ်ပါမည်။

၁၃၀ ___ ခု ___ ဆွ ___ ရက်နေ့။

ဆီနာ၊အာနာ၊ဆူနာ၊ဆယ်နာ၊ကလယာနဆွန္ဒရံပိလေးထံ၊အောက်ကလက်မှတ်ရေးထိုးသူ

ရွာနေ။

ယူငွေ	၎င်းငွေ	တလလျှင်ငွေ-၁၀၀-ကို

အတိုးနှင့်ချေးယူပါသည်။

အသိသက်သေ ___ နေရပ် ___

စာချုပ်ရေးသူ ___ နေရပ် ___

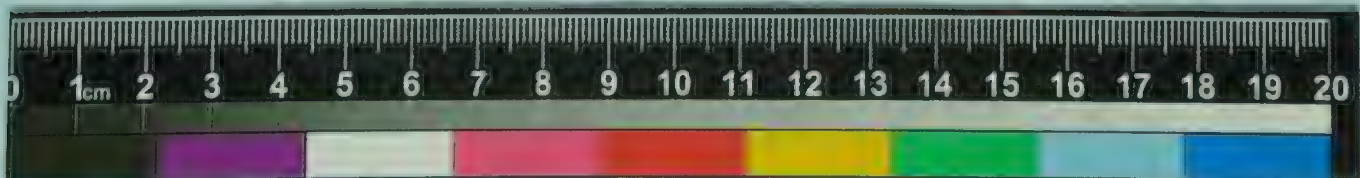

S. A. S. S. Kalyanasundaram Pillay.

The Chettiars' Press, Rangoon

உ

[illegible]

தெண்டாயுதபாணி [illegible] கொடுத்து

[illegible] தேவாயு [illegible] சுப்பிரமணிய [illegible]

[illegible] சுவாமி [illegible]

[illegible] தேவாயு [illegible]

[illegible] D.73181 [illegible]

[illegible] E.

[illegible] கொடுத்து [illegible]

[illegible]

[illegible] தெண்டாயுதபாணி [illegible] கொடுத்து.

[illegible]

[illegible] தெண்டாயுதபாணி [illegible]

[illegible] தெண்டாயுதபாணி [illegible]

[illegible] தேவாயு [illegible]

[illegible]

[illegible] தேவாயு [illegible] கொடுத்து.

[illegible]

ச்யிலா.

௳

சிவமயம்.

தெண்டாயுதபாணி துணை.

KYAIKLAT.

அண்டிமென்டு.

சி. அ. சு. செ. S. A. S. S.

ON DEMAND.

ကျိုက်လပ်မြို့၊ ဆိနာ၊အာနာ၊ဆူနာ၊ဆယ်နာ၊ကလယာနဆွန္ဒရံပိလေး၊

ஈசா ______ வரு ______ மீ ______ உ

ந.க.ஸ் ______ வரு ______ மீலா ______ உ

இதனடியில் கையொப்பம் வைக்கின்ற நா

நாட்டுக்கோட்டை, சி. அ. சு. செ. கல்யாணசுந்தரம் பிள்ளை அவர்களிடத்தில் ______
ரொக்கம் வாங்கியதில் கொடுக்கவேண்டியது ரூபாய் ______ம்
மேற்படி சி. அ. சு. செ. கல்யாண சுந்தரம் பிள்ளை அவர்களுக்காவது அவர்களுத்திரவு பெற்றவர்களுக்காவது
மீ க-க்கு ரூ ௱-க்கு வட்டி ______ ரூ விதம்வட்டியுமுதலும் கேட்கும்போது
______
செலுத்திவிடச் சம்மதித்து இதின்கீழ் கையெழுத்து வைக்கின்றேன்.

အတိုးအရင်းပါ၊ မည်သည့်အချိန်အခါမဆို၊ ငွေရှင်ကိုယ်တိုင်ဖြစ်စေ၊
ငွေရှင်၏ကိုယ်စားလည်ကိုဖြစ်စေ၊ တောင်းခံလာလျှင်၊ အများကဖြစ်စေ၊
တယောက်ထည်းကဖြစ်စေ၊ ပေးဆပ်ပါမည်၊

၁၃၀ ______ ခု ______ ၆ ______ ရက်နေ့၊
ဆိနာ၊အာနာ၊ဆူနာ၊ဆယ်နာ၊ကလယာနဆွန္ဒရံပိလေး၊ထံ၊အောက်ကလက်မှတ်ရေးထိုးသူ
______ ရွာနေ၊ ______

ယူငွေ ______ ငွေ ______ တလလျှင်ငွေ-၁၀၀-ကို
အတိုးနှင့်ရေးယူပါသည်၊

အသိသက်သေ

စာချုပ်ရေးသူ

S. A. S. S. Kalyanasundaram Pillay.

The Chettiars' Press, Rangoon

[illegible]

[illegible] . . . கொம்பு [illegible] [illegible]
[illegible] . கை [illegible] . [illegible] கின் . [illegible]
[illegible] [illegible] . [illegible]
[illegible] . [illegible] [illegible]

[illegible]

[illegible]

உ
சிவமயம்.
தெண்டாயுதபாணி துணை.

சபிலிா. KYAIKLAT.

அண்டிமெண்டு... சி. அ. சு. செ. S. A. S. S. ON DEMAND.

ကျိုက်လတ်မြို့။ ဆီနာ။အာနာ။ဆူနာ။ဆယ်နာ။ကလယာနဆွန္ဒရံပိလေး။

௵ ___ ஆண்டு ___ மீ ___ உ

௵ ___ ஆண்டு ___ மீ ___ உ

இதனடியில் கையொப்பம் வைக்கின்ற நா

நாட்டுக்கோட்டை, சி. அ. சு. செ. கல்யாணசுந்தரம் பிள்ளை அவர்களிடத்தில் ___
ரொக்கம் வாங்கியதில் கொடுக்கவேண்டிய ரூபாய் ___ ம்
டிை சி. அ. சு. செ. கல்யாண சுந்தரம் பிள்ளை அவர்களுக்காவது அவர்களுத்திரவு பெற்றவர்களுக்காவது
மீ க-க்கு ரூ ஈ-க்கு வட்டி ___ ரூ விதம்வட்டியுமுதலுங் கேட்கும்போது ___

செலுத்திவிடச் சம்மதித்து இதின்கீழ் கையெழுத்து வைக்கின்டே

အတိုးအရင်းပါ။ မည်သည့်အချိန်အခါမဆို။ ငွေရှင်ကိုယ်တိုင်ဖြစ်စေ။
၎င်း၏ကိုယ်စားလည်ကိုဖြစ်စေ။ တောင်းခံလာလျှင်။ အများကဖြစ်စေ။
တယောက်ထည်းကဖြစ်စေ၊ ပေးဆပ်ပါမည်။

၁၃၀ ___ ခု ___ ၏ ___ ရက်နေ့၊
ဆီနာ။အာနာ။ဆူနာ။ဆယ်နာ။ကလယာနဆွန္ဒရံပိလေးထံ။အောက်ကလက်မှတ်ရေးထိုးသူ
ရွာနေ။

ယူငွေ ___ ၎င်းငွေ ___ တလလျှင်ငွေ-၁၀၀-ကို
အတိုးနှင့်ရေးယူပါသည်။

အသိသက်သေ

စာချုပ်ရေးသူ

S. A. S. S. Kalyanasundaram Pillay.
The Chettiars' Press, Rangoon

௨ திருவுளம்.

[illegible]

[illegible] பெற்றுக்கொண்டு வாங்கியது.

[illegible]

[illegible] வாங்கியது.

[illegible] வாங்கியது.

[illegible]

[illegible] பெற்றுக்கொண்டு வாங்கியது.

[illegible]

[illegible] பெற்றுக்கொண்டு.

[illegible]

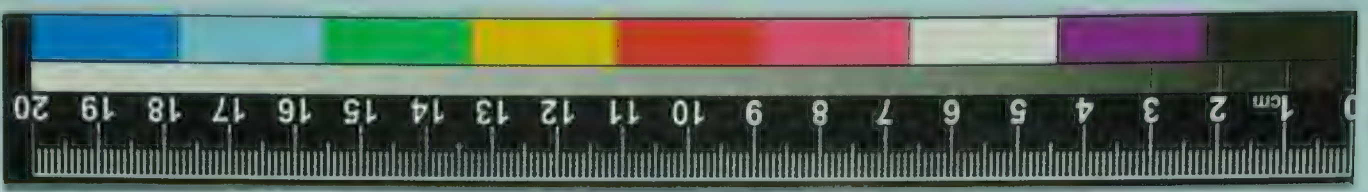

உ

சபிலா. | சிவமயம். | KYAIKLAT.

தெண்டாயுதபாணி துணை.

அன்டிமென்டு. சி. அ. சு. செ. S. A. S. S. ON DEMAND.

ကျိုက်လတ်မြို့၊ ဆိနာ၊အာနာ၊ဆူနာ၊ဆယ်နာ၊ကလယာနဆွန္ဒရံပိလေး။

ருசுபா ______ வருப ______ மீ ______ உ

ருசுபா ______ வருப ______ மீ லா ______ உ

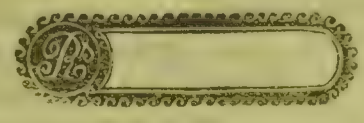

இதனடியில் கையொப்பம் வைக்கின்ற நா

S. A. S. S. Kalyanasundaram Pillay.

The Chettiars' Press, Rangoon.

நாட்டுக்கோட்டை, சி. அ. சு. செ. கல்யாணசுந்தரம் பிள்ளை அவர்களிடத்தில் ______

ரொக்கம் வாங்கியதில் கொடுக்கவேண்டியது ரூபாய் ______ ம்

டிை சி. அ. சு. செ. கல்யாண சுந்தரம் பிள்ளை அவர்களுக்காவது அவர்களுத்திரவு பெற்றவர்களுக்காவது

மீ க௱க்கு ரூ ௱க்கு வட்டி ______ ரூ வீதம்வட்டியுமுதலும் கேட்கும்போது ______

செலுத்திவிடச் சம்மதித்து இதின்கீழ் கையெழுத்து வைக்கின்றேன்

အတိုးအရင်းပါ၊ မည်သည့်အချိန်အခါမဆို၊ ငွေရှင်ကိုယ်တိုင်ဖြစ်စေ၊
ငှင်း၏ကိုယ်စားလည်ကိုဖြစ်စေ၊ ထေးင်းခံလာသျှင်၊ အများကဖြစ်စေ၊
တယောက်ထည်းကဖြစ်စေ၊ ပေးဆပ်ပါမည်၊

၁၃၀ ______ ခု ______ ဆွ ______ ရက်နေ့၊

ဆိနာ၊အာနာ၊ဆူနာ၊ဆယ်နာ၊ကလယာနဆွန္ဒရံပိလေးထံ အောက်ကလက်မှတ်ရေးထိုးသူ

______ ရွာနေ။

ယူငွေ ______ ငင်းငွေ ______ တလလျှင်ငွေ-၁၀ဝ-ကို

အတိုးနှင့်ရေးယူပါသည်၊

အထိသက်သေ ______ နေရပ် ______

စာချုပ်ရေးသူ ______ နေရပ် ______

உத்தரவு.

[illegible]

[illegible] 32. [illegible] 35 [illegible]

[illegible] 4 6 A [illegible] 32 [illegible] 67 [illegible]

[illegible]

[illegible] 47. 48 [illegible] 6 A. 14 [illegible]

[illegible] 5. 7. 6. 11. [illegible]

[illegible]

[illegible] 67. E. A 12. [illegible]

[illegible] 123. N. A [illegible]

[illegible] 47. 48 [illegible] 123 N. A [illegible] 10 [illegible]

[illegible] 47. 48. [illegible] 50 A [illegible]

[illegible] 47. 48 [illegible] 37. [illegible] 38 [illegible] 39 [illegible] 40 [illegible]

[illegible] 123 N. A [illegible] 32. [illegible]

[illegible] 47. 48 [illegible]

[illegible] 62. [illegible] 16 [illegible]

[illegible] 47. 48 [illegible]

[illegible] 184 [illegible] 10. [illegible]

[illegible]

சபிலா. | உ
சிவமயம்.
தெண்டாயுதபாணிதுணை. | KYAIKLAT.

அன்டிமென்டு. | சி. அ. சு. செ. S. A. S. S. | ON DEMAND.

ကျိုက်လတ်မြို့၊ ဆိနာ၊အာနာ၊ဆူနာ၊ဆယ်နာ၊ကလယာနဆွန္ဒရံပိလေး၊

ரூ ______ ஷ ______ மீ ______ உ

ரூ ______ ஷ ______ மீ ______ உ

இதனடியில் கையொப்பம் வைக்கின்ற நா

நாட்டுக்கோட்டை, சி. அ. சு. செ. கல்யாணசுந்தரம் பிள்ளை அவர்களிடத்தில் ______
ரொக்கம் வாங்கியதில் கொடுக்கவேண்டியது ரூபாய் ______ ம்
அடி சி. அ. சு. செ. கல்யாண சுந்தரம் பிள்ளை அவர்களுக்காவது அவர்களுத்திரவு பெற்றவர்களுக்காவது
மீ க்கு ரூ ாக்கு வட்டி — ரூ விதப்வட்டியுமுதலும் கேட்கும்போது ______
செலுத்தியிடச் சம்மதித்து இதின்கீழ் கையெழுத்து வைக்கின்றேன்.

အတိုးအရင်းပါ၊ မည်သည့်အချိန်အခါမဆို၊ ငွေရှင်ကိုယ်တိုင်ဖြစ်စေ၊
၎င်း၏ကိုယ်စားလည်းကိုဖြစ်စေ၊ တောင်းခံလာလျှင်၊ အများကဖြစ်စေ၊
တယောက်ထည်းကဖြစ်စေ၊ ပေးဆပ်ပါမည်။

၁၃၀. ______ ခု ______ ဆ ______ ရက်နေ့၊
ဆိနာ၊အာနာ၊ဆူနာ၊ဆယ်နာ၊ကလယာနဆွန္ဒရံပိလေးထံ၊အောက်ကလက်မှတ်ရေးထိုးသူ
______ ရွာနေ၊ ______

ယူငွေ ______ ငင်းငွေ ______ တလလျှင်ငွေ-ဒဝဝ-ကို
အတိုးနှင့်ချေးယူပါသည်။ —

အသိသက်သေ

စာချုပ်ရေးသူ

S. A. S. S. Kalyanasundarani Pillay.
The Chettiars' Press, Rangoon.

உ

சபிலா. சிவமயம். **KYAIKLAT.**

தெண்டாயுதபாணிதுணை.

அண்டிமென்டு. சி. அ. சு. செ. S. A. S. S. **ON DEMAND.**

ကျိုက်လပ်မြို့၊ ဆိန္နာ၊အာနာ၊ဆူနာ၊ဆယ်နာ၊ကလယာနဆွန္ဒရံပီလေး၊

சுகா___ __ வரு________________ மீ__ ______ உ

சுகா ___ வரு மீ லா உ

இதனடியில் கையொப்பம் வைக்கின்ற நா

நாட்டுக்கோட்டை, சி. அ. சு. செ. கல்யாணசுந்தரம் பிள்ளை அவர்களிடத்தில்________________
ரொக்கம் வாங்கியதில் கொடுக்கவேண்டியது ரூபாய்____ ______ம்
டிை சி. அ. சு. செ. கல்யாண சுந்தரம் பிள்ளை அவர்களுக்காவது அவர்களுத்திரவு பெற்றவர்களுக்காவது
மீ க-க்கு கூ ா-க்கு வட்டி ________________ கூ விதம்வட்டியுமுதலும் கேட்கும்போது ______

செலுத்திவிடச் சம்மதித்து இதின்கீழ் கையெழுத்து வைக்கின்டே

အတိုးအရင်းပါ၊ ပည်သည့်အချိန်အခါမဆို၊ ငွေရှင်ကိုယ်တိုင်ဖြစ်စေ၊
ငင်း၏ကိုယ်စားလည်းကိုဖြစ်စေ၊ တောင်းခံလာလျှင်၊ အများကဖြစ်စေ၊
တယောက်ထည်းကဖြစ်စေ၊ ပေးဆပ်ပါမည်၊

၁၃၀___ ၇________________ ၶ__________ ရက်နေ့၊
ဆိန္နာ၊အာနာ၊ဆူနာ၊ဆယ်နာ၊ကလယာနဆွန္ဒရံပီးလေးထံ၊အောက်ကလက်မှတ်ရေးထိုးသူ

ရွာနေ၊

ယူငွေ ငင်းငွေ________________ တလလျှင်ငွေ-၁၀၀-ကို
အတိုးနှင့်ချေးယူပါသည်၊

အသိသက်သေ

စာချုပ်ရေးသူ

S. A. S. S. Kalyanasundaram Pillay.
The Chettiars' Press, Rangoon.

உ சிவமயம்

[illegible]

[illegible] 16. [illegible] 21. [illegible]
[illegible]
[illegible] 13. [illegible]
[illegible]
[illegible]

[illegible]
[illegible]
[illegible] 77 [illegible] 27.
[illegible] 12. [illegible]
[illegible]

[illegible] 5476645 [illegible]
[illegible] 54. 55. [illegible] 47 [illegible]
[illegible]

[illegible] 4. [illegible] 12. [illegible] 71 [illegible]
[illegible]

[illegible] 123 [illegible] 32 [illegible] 76 [illegible]
[illegible]

[illegible] 80. [illegible] 32. [illegible] 35 [illegible]
[illegible]
[illegible] 4. [illegible] 38 [illegible] 81. [illegible]
[illegible]
[illegible] 125 [illegible] 15. [illegible] 16 [illegible]
13. [illegible]

[illegible]

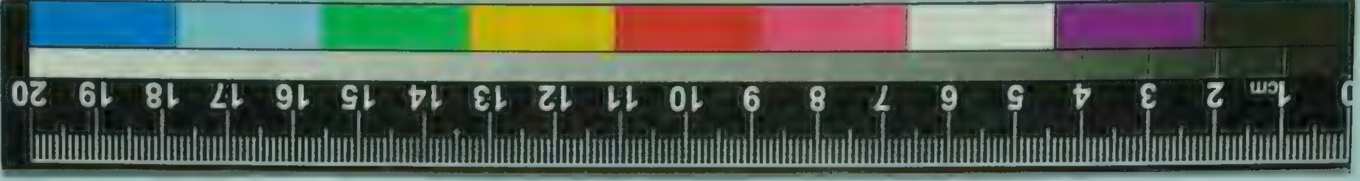

உ

சயிலா. சிவமயம். **KYAIKLAT.**

தெண்டாயுதபாணி துணை.

அன்டிமென்டு: சி. அ. சு. செ. **S. A. S. S.** **ON DEMAND.**

ကျိုက်လတ်မြို့၊ ဆီနာ၊အာနာ၊ဆူနာ၊ဆယ်နာ၊ကလယာနဆွန္ဒရံပိလေး၊

இசுரா ____ வரு ____ மீ ____ உ

தமிழ் ____ வரு ____ மீலா ____ உ

இதனடியில் கையொப்பம் வைக்கின்ற நா ____

நாட்டுக்கோட்டை, சி. அ. சு. செ. கல்யாணசுந்தரம் பிள்ளை அவர்களிடத்தில் ____

ரொக்கம் வாங்கியதில் கொடுக்கவேண்டியது ரூபாய் ____ ம்

டி சி. அ. சு. செ. கல்யாணசுந்தரம் பிள்ளை அவர்களுக்காவது அவர்களுத்திரவு பெற்றவர்களுக்காவது

மீ க-க்கு ரூ ம-க்கு வட்டி ____ ரூ விதம்வட்டியுமுதலுங் கேட்கும்போது ____

செலுத்திவிடச் சம்மதித்து இதின்கீழ் கையெழுத்து வைக்கின்டே

S. A. S. S. Kalyanasundaram Pillay.

The Chettiars' Press, Rangoon.

အတိုးအရင်းပါ၊ မည်သည့်အချိန်အခါမဆို၊ ငွေရှင်ကိုယ်တိုင်ဖြစ်စေ၊

၎င်း၏ကိုယ်စားလှည်ကိုဖြစ်စေ၊ တောင်းခံလာလျှင်၊ အများကဖြစ်စေ၊

တယောက်ထည်းကဖြစ်စေ၊ ပေးဆပ်ပါမည်၊

၁၃၀ . ၃ ____ ____ ရက်နေ့၊

ဆီနာ၊အာနာ၊ဆူနာ၊ဆယ်နာ၊ကလယာနဆွန္ဒရံပိလေးထံ၊အောက်ကလက်မှတ်ရေးထိုးသူ

____ ရွာနေ၊ ____

ယူငွေ ____ ၎င်းငွေ ____ တလလျှင်ငွေ-၁၀၀-ကို ____

အတိုးနှင့်ချေးယူပါသည်၊

အထိသက်သေ ____ နေရပ် ____

စာချုပ်ရေးသူ ____ နေရပ် ____

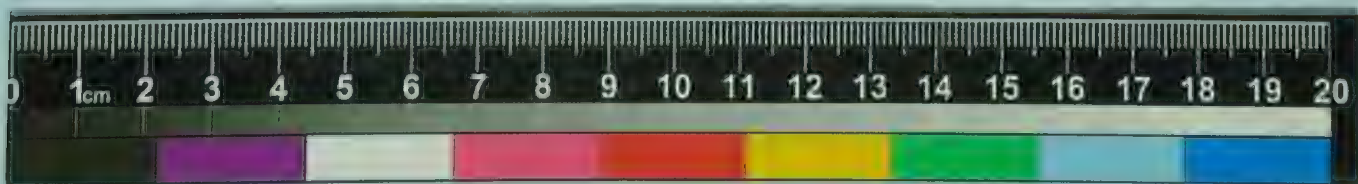

0 1cm 2 3 4 5 6 7 8 9 10 11 12 13 14 15 16 17 18 19 20

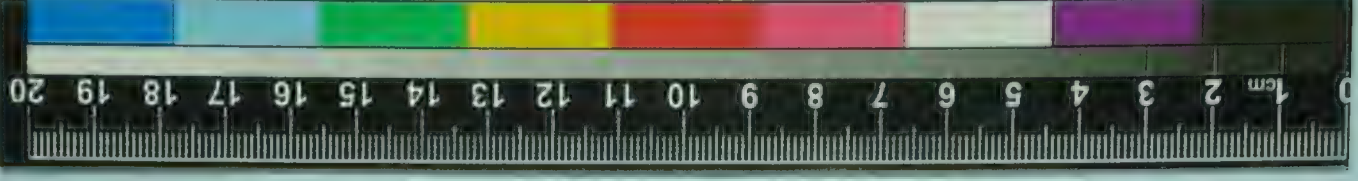

சபிலா. உ சிவமயம். தெண்டாயுதபாணி துணை. **KYAIKLAT.**

அண்டி.மென்டு. சி. அ. சு. செ. **S. A. S. S.** **ON DEMAND.**

ကျိုက်လတ်မြို့၊ ဆီနာ၊အာနာ၊ဆူနာ၊ဆယ်နာ၊ကလယာနဆွန္ဒရံပီလေး၊

இகா ______ ஷ ______ ரூ ______ உ

ஹ ______ ஷ ______ ரூ ______ உ

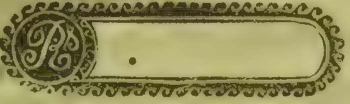

இதனடியில் கையொப்பம் வைக்கின்ற நா

S. A. S. S. Kalyanasundaram Pillay.

The Chettiars' Press, Rangoon

நாட்டுக்கோட்டை, சி. அ. சு. செ. கல்யாணசுந்தரம் பிள்ளை அவர்களிடத்தில் ______

ரொக்கம் வாங்கியதில் கொடுக்கவேண்டியது ரூபாய் ______ ம்

ஷெ சி. அ. சு. செ. கல்யாணசுந்தரம் பிள்ளை அவர்களுக்காவது அவர்களுத்திரவு பெற்றவர்களுக்காவது

மீ க-க்கு கூ ரு-க்கு வட்டி ______ கூ வீதம்வட்டியுமுதலும் கேட்கும்போது ______

செலுத்திவிடச் சம்மதித்து இதின்கீழ் கையெழுத்து வைக்கின்டே.

အတိုးအရင်းပါ၊ စည်သည့်အချိန်အခါမဆို၊ ငွေရှင်ကိုယ်တိုင်ဖြစ်စေ၊
ငှင်း၏ကိုယ်စားလည်ကိုဖြစ်စေ၊ ထောင်းခံလာလျှင်၊ အများကဖြစ်စေ၊
တယောက်ထည်းကဖြစ်စေ၊ ပေးဆပ်ပါမည်၊

၁၃၄ ______ ခု ______ ဆ ______ ရက်နေ့၊

ဆီနာ၊အာနာ၊ဆူနာ၊ဆယ်နာ၊ကလယာနဆွန္ဒရံပီလေးထံ၊အောက်ကလက်မှတ်ရေးထိုးသူ

______ ရွာနေ၊ ______

ယူငွေ ______ ရင်းငွေ ______ တလလျှင်ငွေ-၁၀၀-ကို

အတိုးနှင့်ချေးယူပါသည်၊

အထိသက်သေ ______ နေရပ် ______

စာချုပ်ရေးသူ နေရပ် ______

[illegible]
[illegible] 10[illegible]
[illegible] 47.4 [illegible]
[illegible]
[illegible] 105 00
[illegible]
[illegible]
[illegible]
[illegible] 48 0
[illegible]
[illegible]

சயிலா. உ KYAIKLAT.

சிவமயம்.

தெண்டாயுதபாணி துணை.

அன்டிமென்டு. சி. அ. சு. செ. S. A. S. S. ON DEMAND.

ကျိုက်လပ်မြို့၊ ဆိနာ၊အာနာ၊ဆူနာ၊ဆယ်နာ၊ကလယာနဆွန္ဒရံပိလေး၊

ரொக்கம் ______ ரூபா ______ மீ ______ உ

நகி ______ ரூபா ______ மீலா ______ உ

இதனடியில் கையொப்பம் வைக்கின்ற நா

நாட்டுக்கோட்டை, சி. அ. சு. செ. கல்யாணசுந்தரம் பிள்ளை அவர்களிடத்தில் ______ ரொக்கம் வாங்கினதில் கொடுக்கவேண்டியது ரூபாய் ______ ம் ஷெ சி. அ. சு. செ. கல்யாணசுந்தரம் பிள்ளை அவர்களுக்காவது அவர்களுத்திரவு பெற்றவர்களுக்காவது மீ க-க்கு ரூ ர-க்கு வட்டி ______ ரூ விதம்வட்டியுமுதலுங் கேட்கும்போது ______ செலுத்திவிடச் சம்மதித்து இதின்கீழ் கையெழுத்து வைக்கின்டே

အတိုးအရင်းပါ၊ မည်သည့်အချိန်အခါမဆို၊ ငွေရှင်ကိုယ်တိုင်ဖြစ်စေ၊
၎င်း၏ကိုယ်စားလည်ကိုဖြစ်စေ၊ တောင်းခံလာလျှင်၊ အများကဖြစ်စေ၊
တယောက်ထည်းကဖြစ်စေ၊ ပေးဆပ်ပါမည်၊

၁၃၀ ______ ခု ______ ဆ ______ ရက်နေ့၊

ဆိနာ၊အာနာ၊ဆူနာ၊ဆယ်နာ၊ကလယာနဆွန္ဒရံပိလေးထံ၊အောက်ကလက်မှတ်ရေးထိုးသူ

ရွာနေ၊

ယူငွေ ______ ၎င်းငွေ ______ တလလျှင်ငွေ-၁၀၀-ကို ______

အတိုးနှင့်ချေးယူပါသည်၊

အသိသက်သေ ______ နေရပ် ______

စာချုပ်ရေးသူ ______ နေရပ် ______

S. A. S. S. Kalyanasundaram Pillay.

The Chettiars' Press, Rangoon.

[illegible]

[illegible]	[illegible]	[illegible]

[illegible]

சயிலா.

அண்டிமென்டு.

உ

சிவமயம்.

தெண்டாயுதபாணி துணை.

சி. அ. சு. செ. S. A. S. S.

KYAIKLAT.

ON DEMAND.

ကျိုက်လတ်မြို့၊ ဆီနာ၊အာနာ၊ဆူနာ၊ဆယ်နာ၊ကလယာနဆွန္ဒရံပီလေး။

ரூசுபா ______ வரவு ______ ______ மீ ______ ______ உ

ருபா ______ வரவு ______ ______ மீலா ______ உ

இதனடியில் கையொப்பம் வைக்கின்ற நா ______

______

நாட்டுக்கோட்டை, சி. அ. சு. செ. கல்யாணசுந்தரம் பிள்ளை அவர்களிடத்தில் ______ ரொக்கம் வாங்கியதில் கொடுக்கவேண்டியது ரூபாய் ______ ம் ஷெடி சி. அ. சு. செ. கல்யாண சுந்தரம் பிள்ளை அவர்களுக்காவது அவர்களுத்திரவு பெற்றவர்களுக்காவது மீ க-க்கு ரூ ௱-க்கு வட்டி ______ ரூ விதம்வட்டியுமுதலுங் கேட்கும்போது ______ செலுத்திவிடச் சம்மதித்து இதின்கீழ் கையெழுத்து வைக்கின்டே

အတိုးအရင်းပါ၊ မည်သည့်အချိန်အခါမဆို၊ ငွေရှင်ကိုယ်တိုင်ဖြစ်စေ၊
၎င်း၏ကိုယ်စားလည်ကိုဖြစ်စေ၊ တောင်းခံလာလျှင်၊ အများကဖြစ်စေ၊
တယောက်ထည်းကဖြစ်စေ၊ ပေးဆပ်ပါမည်၊

၁၃၀ ______ ခု ______ ဩ ______ ရက်နေ့၊

ဆီနာ၊အာနာ၊ဆူနာ၊ဆယ်နာ၊ကလယာနဆွန္ဒရံပီလေးထံ၊အောက်ကလက်မှတ်ရေးထိုးသူ

______ ရွာနေ၊

______

ယူငွေ ______ ၎င်းငွေ ______ တလလျှင်ငွေ-၁၀၀-ကို
အတိုးနှင့်ရေးသူပါသည်၊

အသိသက်သေ ______ နေရပ်

______

စာချုပ်ရေးသူ ______ နေရပ် ______

S. A. S. S. Kalyanasundaram Pillay.
The Chettiars' Press, Rangoon

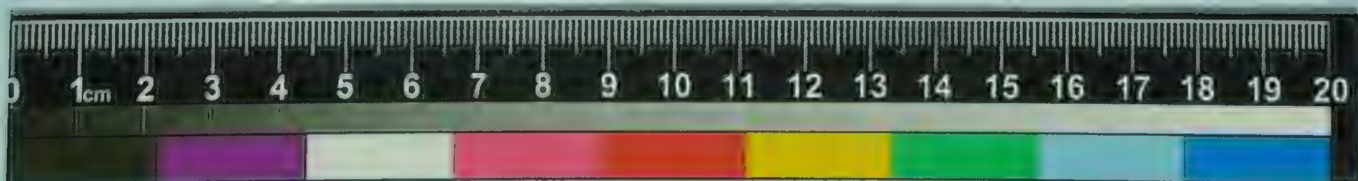

சபிலா. | ௳ சிவமயம். தெண்டாயுதபாணி துணை. | KYAIKLAT.

அஸ்டிமென்டு. | சி. அ. சு. செ. S. A. S. S. | ON DEMAND.

ကျိုက်လတ်မြို့၊ ဆီနားအာနားဆူနားဆယ်နား၊ကလယာနဆွန္ဒရံပီလေး၊

தொகை ______ ஷ ______ மீ ______ உ

டிகா ______ ஷ ______ மீலா ______ உ

இதனடியில் கையொப்பம் வைக்கின்ற நா

நாட்டுக்கோட்டை, சி. அ. சு. செ. கல்யாணசுந்தரம் பிள்ளை அவர்களிடத்தில் ______
ரொக்கம் வாங்கியதில் கொடுக்கவேண்டியது ரூபாய் ______ம்
ஷெ சி. அ. சு. செ. கல்யாண சுந்தரம் பிள்ளை அவர்களுக்காவது அவர்களுத்திரவு பெற்றவர்களுக்காவது
மீ க-க்கு ரூ ா-க்கு வட்டி ______ ரூ வீதம்வட்டியுமுதலுங் கேட்கும்போது ______

செலுத்திவிடச் சம்மதித்து இதின்கீழ் கையெழுத்து வைக்கின்டே

အတိုးအရင်းပါ၊ မည်သည့်အချိန်အခါမဆို၊ ငွေရှင်ကိုယ်တိုင်ဖြစ်စေ၊
၎င်း၏ကိုယ်စားလည်ကိုဖြစ်စေ၊ တောင်းခံလာလျှင်၊ အများကဖြစ်စေ၊
တယောက်ထည်းကဖြစ်စေ၊ ပေးဆပ်ပါမည်။

၁၃၀ ______ ခု ______ ဆ ______ ရက်နေ့။
ဆီနားအာနားဆူနားဆယ်နား၊ကလယာနဆွန္ဒရံပီလေးထံ၊အောက်ကလက်မှတ်ရေးထိုးသူ
ရွာနေ။

ယူငွေ ______ ၎င်းငွေ ______ တလလျှင်ငွေ-၁၀၀-ကို
အတိုးနှင့်ရေးယူပါသည်။ 6

[illegible]

အထိသက်သေ ______ နေ့ရပ် ______

[illegible]

စာချုပ်ရေးသူ ______ နေ့ရပ် ______

[illegible]

S. A. S. S. Kalyanasundaram Pillay.
The Chettiars' Press, Rangoon

சுயிலா. | உ
சிவமயம்.
தெண்டாயுதபாணி துணை. | KYAIKLAT.

அண்டிமென்டு. | சி. அ. சு. செ. S. A. S. S. | ON DEMAND.

ကျိုက်လတ်မြို့၊ ဆီနာ၊အာနာ၊ဆူနာ၊ဆယ်နာ၊ကလယာနဆွန္ဒရံပိလေး။

நகரா ______ ஷை ______ மீ ______ உ

நகர ______ ஷை ______ மீலா ______ உ

இதனடியில் கையொப்பம் வைக்கின்ற நா

S. A. S. S. Kyalyanasundaram Pillay.

The Chettiars' Press, Rangoon

நாட்டுக்கோட்டை, சி. அ. சு. செ. கல்யாணசுந்தரம் பிள்ளை அவர்களிடத்தில் ______

ரொக்கம் வாங்கியதில் கொடுக்கவேண்டியது ரூபாய் ______ ம்

ஷை சி. அ. சு. செ. கல்யாண சுந்தரம் பிள்ளை அவர்களுக்காவது அவர்களுத்திரவு பெற்றவர்களுக்காவது

மீ க-க்கு ரூ ா-க்கு வட்டி ______ ரூ விதம்வட்டியுமுதலுங் கேட்கும்போது ______

செலுத்திவிடச் சம்மதித்து இதின்கீழ் கையெழுத்து வைக்கின்டே

အတိုးအရင်းပါ၊ မည်သည့်အချိန်အခါမဆို၊ ငွေရှင်ကိုယ်တိုင်ဖြစ်စေ၊
ငှင်းဖြိုက်ယ်စားလည်ကိုဖြစ်စေ၊ တောင်းခံလာလျှင်၊ အများကဖြစ်စေ၊
တယောက်ထည်းကဖြစ်စေ၊ ပေးဆပ်ပါမည်။

၁၃၀ ______ ခု ______ ဆ ______ ရက်နေ့။

ဆီနာ၊အာနာ၊ဆူနာ၊ဆယ်နာ၊ကလယာနဆွန္ဒရံပိလေးထံ၊အောက်ကလက်မှတ်ရေးထိုးသူ

______ ရွာနေ၊

ယူငွေ ______ ငှင်းငွေ ______ တလလျှင်ငွေ-၁၀၀-ကို

အတိုးနှင့်ရေးယူပါသည်။

[illegible]

အသိသက်သေ ______ နေရပ် ______

[illegible]

စာချုပ်ရေးသူ ______ နေရပ် ______

[illegible]

உ சிவமயம்

[illegible]

[illegible]

சபிலா.

அண்டிமென்டு.

உ

சிவமயம்.

தெண்டாயுதபாணி துணை.

சி. அ. சு. செ. S. A. S. S.

KYAIKLAT.

ON DEMAND.

ကျိုက်လတ်မြို့၊ ဆီနာ၊အာနာ၊ဆူနာ၊ဆယ်နာ၊ကလယာနဆွန္ဒရံပိလေး၊

கைசா ____ ஷூ ____ ரூ ____ உ

நாகரீ ____ ஷூ ____ ரூ லா ____ உ

இதனடியில் கையொப்பம் வைக்கின்ற நா

நாட்டுக்கோட்டை, சி. அ. சு. செ. கல்யாணசுந்தரம் பிள்ளை அவர்களிடத்தில் ____ ரொக்கம் வாங்கியதில் கொடுக்கவேண்டியது ரூபாய் ____ ம் ஷெ சி. அ. சு. செ. கல்யாண சுந்தரம் பிள்ளை அவர்களுக்காவது அவர்களுத்திரவு பெற்றவர்களுக்காவது ரூ க-க்கு ரூ ா-க்கு வட்டி ____ ரூ வீதம்வட்டியுமுதலுங் கேட்கும்போது ____ செலுத்திவிடச் சம்மதித்து இதின்கீழ் கையெழுத்து வைக்கின்டே

အတိုးအရင်းပါ၊ မည်သည့်အချိန်အခါမဆို၊ ငွေရှင်ကိုယ်တိုင်ဖြစ်စေ၊ ၎င်း၏ကိုယ်စားလည်ကိုဖြစ်စေ၊ တောင်းခံလာလျှင်၊ အများကဖြစ်စေ၊ တယောက်ထည်းကဖြစ်စေ၊ ပေးဆပ်ပါမည်။

၁၃၀ ____ ခု ____ ဆ ____ ရက်နေ့၊

ဆီနာ၊အာနာ၊ဆူနာ၊ဆယ်နာ၊ကလယာနဆွန္ဒရံပိလေးထံ၊အောက်ကလက်မှတ်ရေးထိုးသူ ____ ရွာနေ၊ ____

ယူငွေ ____ ၎င်းငွေ ____ တလလျှင်ငွေ-၁၀၀-ကို

အတိုးနှင့်ချေးယူပါသည်။

S. A. S. S. Kalyanasundaram Pillay.

The Chettiars' Press, Rangoon

[illegible]

အထိသက်သေ ____ နေရပ် ____

[illegible]

စာချုပ်ရေးသူ ____ နေရပ် ____

[illegible]

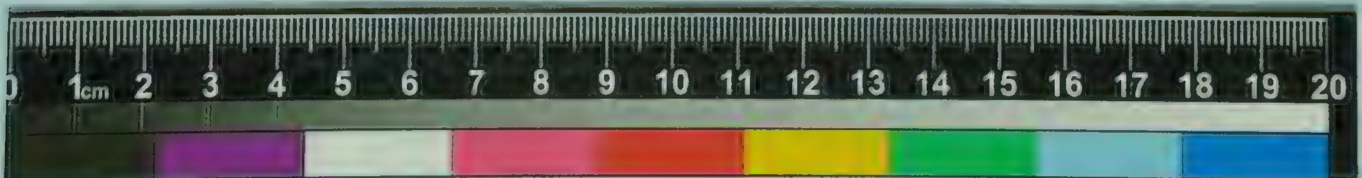

[illegible]

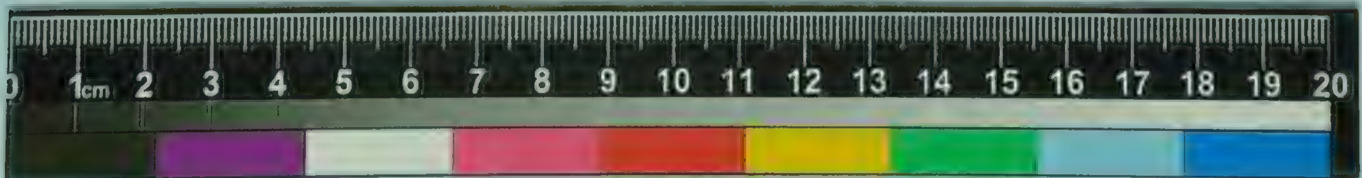

சயிலா.

அன்டிமென்டு.

உ

சிவமயம்.

தெண்டாயுதபாணிதுணை.

KYAIKLAT.

ON DEMAND.

சி. அ. சு. செ. S. A. S. S.

ကျိုက်လတ်မြို့၊ ဆီနား၊အာနား၊ဆူနား၊ဆယ်နား၊ကလယာနဆွန္ဒရံပိလေး။

தங்கா ____ வரவு ____ ஸ்ரீ ____ உ

தங்கா ____ வரவு ____ ஸ்ரீலா ____ உ

இதனடியில் கையொப்பம் வைக்கின்ற நா

S. A. S. S. Kalyanasundaram Pillay.

The Chettiars' Press, Rangoon

நாட்டுக்கோட்டை, சி. அ. சு. செ. கல்யாணசுந்தரம் பிள்ளை அவர்களிடத்தில் ____
ரொக்கம் வாங்கியதில் கொடுக்கவேண்டியது ரூபாய் ____ ம்
ஷெ சி. அ. சு. செ. கல்யாண சுந்தரம் பிள்ளை அவர்களுக்காவது அவர்களுத்திரவு பெற்றவர்களுக்காவது
ஸ்ரீ க-க்கு ரூ ா-க்கு வட்டி ____ ரூ விதம்வட்டியுமுதலுங் கேட்கும்போது

செலுத்திவிடச் சம்மதித்து இதின்கீழ் கையெழுத்து வைக்கின்டே

အတိုးအရင်းပါ၊ မည်သည့်အချိန်အခါမဆို၊ ငွေရှင်ကိုယ်တိုင်ဖြစ်စေ၊
၎င်း၏ကိုယ်စားလှည်ကိုဖြစ်စေ၊ တောင်းခံလာလျှင်၊ အများကဖြစ်စေ၊
တယောက်ထည်းကဖြစ်စေ၊ ပေးဆပ်ပါမည်။

၁၃၀ ____ ခု ____ ဆို ____ ရက်နေ့။

ဆီနား၊အာနား၊ဆူနား၊ဆယ်နား၊ကလယာနဆွန္ဒရံပိုးလးထံ၊အောက်ကလက်မှတ်ရေးထိုးသူ

____ ____ ရွာနေ။ ____

ယူငွေ ____ ရင်းငွေ ____ တလလျှင်ငွေ-၁၀၀-ကို

အတိုးနှင့်ရှေးယူပါသည်။

[illegible]

အထိသက်သေ ____ နေရပ်

[illegible]

စာချုပ်ရေးသူ ____ နေရပ်

[illegible]

[illegible]

[illegible] 438591 = 438811 = [illegible]

[illegible] 636541 [illegible]

[illegible]

உ

சபிலா.	சிவமயம். தெண்டாயுதபாணி துணை.	KYAIKLAT.
அண்டிமெண்டு.	சி. அ. சு. செ. S. A. S. S.	ON DEMAND.

ကျိုက်လတ်မြို့၊ ဆိန္နာ၊အာနာ၊ဆူနာ၊ဆယ်နာ၊ကလယာဏဆွဠ္ဌ၊ရုံပိုးလေး၊

ஜெனா ___ ___ வருஷ ___ மீ ___ உ

நகல ___ வருஷ ___ மீலா ___ உ

இதனடியில் கையொப்பம் வைக்கின்ற நா ___

நாட்டுக்கோட்டை, சி. அ. சு. செ. கல்யாணசுந்தரம் பிள்ளை அவர்களிடத்தில் ___ ரொக்கம் வாங்கியதில் கொடுக்கவேண்டியது ரூபாய் ___ ம் ஷெடி சி. அ. சு. செ. கல்யாண சுந்தரம் பிள்ளை அவர்களுக்காவது அவர்களுத்திரவு பெற்றவர்களுக்காவது மீ க-க்கு ரூ ௱-க்கு வட்டி ___ ரூ வீதம்வட்டியுமுதலுங் கேட்கும்போது

செலுத்திவிடச் சம்மதித்து இதின்கீழ் கையெழுத்து வைக்கின்டே

အတိုးအရင်းပါ၊ မည်သည့်အချိန်အခါမဆို၊ ငွေရှင်ကိုယ်တိုင်ဖြစ်စေ၊
၎င်း၏ကိုယ်စားလည်ကိုဖြစ်စေ၊ တောင်းခံလာလျှင်၊ အများကဖြစ်စေ၊
တယောက်ထည်းကဖြစ်စေ၊ ပေးဆပ်ပါမည်။

၁၃၀ ___ ခု ___ ဆို ___ ရက်နေ့၊
ဆိန္နာ၊အာနာ၊ဆူနာ၊ဆယ်နာ၊ကလယာဏဆွဠ္ဌ၊ရုံပိုးလေးထံ၊အောက်ကလက်မှတ်ရေးထိုးသူ
___ ရွာနေ၊

သူငွေ ၎င်းငွေ ___ တလလျှင်ငွေ-၁၀၀-ကို
အတိုးနှင့်ချေးယူပါသည်။

အသိသက်သေ ___ နေရပ် ___

စာချုပ်ရေးသူ ___ နေရပ်

[illegible]

[illegible]

[illegible]

[illegible]

[illegible]

[illegible]

[illegible]

[illegible]

[illegible]

[illegible]

S. A. S. S. Kalyanasundaram Pillay.
The Chettiars' Press, Rangoon

[illegible]
1946 [illegible]
1309 [illegible]

[illegible]
[illegible]
[illegible]
[illegible]
[illegible]
[illegible]

[illegible] 5. [illegible] 112. [illegible] 1 [illegible] 37. 57 [illegible] 45. 46 [illegible] 76. [illegible] 30. 82 [illegible] 14 [illegible] 10. [illegible] 77. [illegible] 38. 50 [illegible] 4. [illegible] 67. [illegible] 45. 68 [illegible] 19. 57 [illegible] 69 [illegible] 24. 7 [illegible] 69. [illegible] 1 [illegible] 40. [illegible] 7 [illegible]

[illegible] | [illegible] 1 | [illegible] 1
[illegible] | | [illegible] 1
[illegible] | | [illegible] 1

[illegible]
[illegible]
[illegible]
[illegible]
[illegible]
[illegible]

[illegible] 303 [illegible] | [illegible] 1 |
[illegible] | [illegible] 1 |
[illegible] | [illegible] 1 |
[illegible] | [illegible] 1 |
[illegible] | | [illegible] 1

[illegible] | | [illegible] 1

[illegible]
[illegible] | | [illegible] 1
[illegible]
[illegible]

உ

சிவமயம்.

தெண்டாயுதபாணி துணை.

சபிலா. — அண்டிமென்டு. — KYAIKLAT. — ON DEMAND.

சி. அ. சு. செ. S. A. S. S.

ကျိုက်လတ်မြို့၊ ဆီနာ၊အာနာ၊ဆူနာ၊ဆယ်နာ၊ကလယာနဆွန္ဒရံပိလေး။

ரூபா _____ வரவு _____ ஸ்ரீ _____ உ

ரூபா _____ வரவு _____ ஸ்ரீலா _____ உ

இதனடியில் கையொப்பம் வைக்கின்ற நா

நாட்டுக்கோட்டை, சி. அ. சு. செ. கல்யாணசுந்தரம் பிள்ளை அவர்களிடத்தில் _____ ரொக்கம் வாங்கியதில் கொடுக்கவேண்டியது ரூபாய் _____ ம் ஷை சி. அ. சு. செ. கல்யாண சுந்தரம் பிள்ளை அவர்களுக்காவது அவர்களுத்திரவு பெற்றவர்களுக்காவது ஸ்ரீ க-க்கு ஆ ரா-க்கு வட்டி _____ ஆ வீதம்வட்டியுமுதலுங் கேட்கும்போது _____ செலுத்திவிடச் சம்மதித்து இதின்கீழ் கையெழுத்து வைக்கின்டே

အတိုးအရင်းပါ၊ မည်သည့်အချိန်အခါမဆို၊ ငွေရှင်ကိုယ်တိုင်ဖြစ်စေ၊ ၎င်း၏ကိုယ်စားလည်ကိုဖြစ်စေ၊ တောင်းခံလာလျှင်၊ အများကဖြစ်စေ၊ တယောက်ထည်းကဖြစ်စေ၊ ပေးဆပ်ပါမည်။

၁၃၀ _____ ခု _____ ဒွ _____ ရက်နေ့။

ဆီနာ၊အာနာ၊ဆူနာ၊ဆယ်နာ၊ကလယာနဆွန္ဒရံပိလေးထံ၊အောက်ကလက်မှတ်ရေးထိုးသူ _____ ရွာနေ။

_____

ယူငွေ _____ ၎င်းငွေ _____ တလလျှင်ငွေ-၁၀၀-ကို အတိုးနှင့်ချေးယူပါသည်။

အသိသက်သေ _____ နေရပ် _____

စာချုပ်ရေးသူ _____ နေရပ် _____

S. A. S. S. Kalyanasundaram Pillay.
The Chettiars' Press, Rangoon

[illegible]

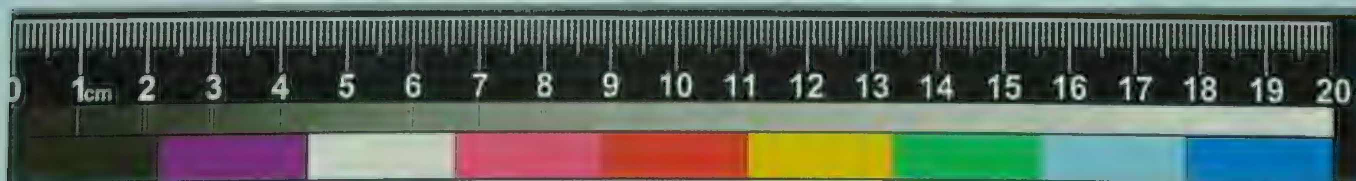

உ
சிவமயம்.

[illegible]

1946 ம் [illegible]

1300 [illegible]

[illegible]

சயிலா. 　　　　　　உ 　　　　　　KYAIKLAT.

அஸ்டி.மென்டு. 　　　　சிவமயம். 　　　　　ON DEMAND.

தெண்டாயுதபாணி துணை.

சி. அ. சு. செ. S. A. S. S.

ကျိုက်လတ်မြို့ ဆီနာ၊အာနာ၊ဆူနာ။ဆယ်နား၊ကလယာနဆွန္ဒရံပိလေး။

ஜசுகா ___ ___ வரும் ___ ___ ___ ___ ஸ்ரீ ___ உ

நஃகா ___ வரும் ___ ___ ___ ஸ்ரீலா உ

இதனடியில் கையொப்பம் வைக்கின்ற நா

நாட்டுக்கோட்டை, சி. அ. சு. செ. கல்யாணசுந்தரம் பிள்ளை அவர்களிடத்தில் ___
ரொக்கம் வாங்கியதில் கொடுக்கவேண்டியது ரூபாய் ___ ___ ___ம்
ஷை சி. அ. சு. செ. கல்யாண சுந்தரம் பிள்ளை அவர்களுக்காவது அவர்களுத்திரவு பெற்றவர்களுக்காவது
ஸ்ரீ க-க்கு ரூ ா-க்கு வட்டி ___ ___ ரூ விதம்வட்டியுமுதலுங் கேட்கும்போது ___
செலுத்திவிடச் சம்மதித்து இதின்கீழ் கையெழுத்து வைக்கின்டே

အတိုးအရင်းပါ၊ မည်သည့်အချိန်အခါမဆို။ ငွေရှင်ကိုယ်တိုင်ဖြစ်စေ၊
၎င်း၏ကိုယ်စားလည်ကိုဖြစ်စေ။ တောင်းခံလာလျှင်၊ အများကဖြစ်စေ၊
တယောက်ထည်းကဖြစ်စေ၊ ပေးဆပ်ပါမည်။

၁၃၀ ___ ခု ___ ___ ဆွ ___ ရက်နေ့။

ဆီနာ။အာနာ၊ဆူနာ။ဆယ်နာ ကလယာနဆွန္ဒရံပိလေးထံ၊အောက်ကလက်မှတ်ရေးထိုးသူ

ရွာနေ။

ယူငွေ 　　　　၎င်းငွေ 　　　　တလလျှင်ငွေ-၁၀ဝ-ကို
အတိုးနှင့်ဆုံးသုံပါသည်။

အထိသက်သေ ___ ___ ___ နေရပ် ___ ___

စာချုပ်ရေးသူ ___ ___ ___ နေရပ် ___ ___

S. A. S. S. Kalyanasundaram Pillay.

The Chettiars' Press, Rangoon

6

[illegible]

[illegible] 2 5 9 3 4 5 [illegible]

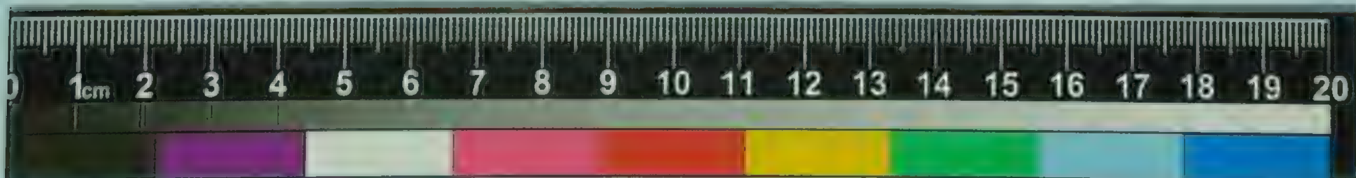

[illegible]

[illegible]

1946 [illegible]

1308 [illegible]

[illegible]

சபிலா.
அண்டிமென்டு.

சிவமயம்.
தெண்டாயுதபாணி துணை.

சி. அ. சு. செ. S. A. S. S.

KYAIKLAT.
ON DEMAND.

ကျိုက်လတ်မြို့၊ ဆီနာ၊အာနာ၊ဆူနာ၊ဆယ်နာ၊ကလယာနဆွန္ဒရံပိလေး။

திகா__ __ வருப ________ ஸ்ரீ ____ ____ உ
நரா__ ____ வருப ____ ____ ஸ்ரீலா ________ உ

இதனடியில் கையொப்பம் வைக்கின்ற நா

நாட்டுக்கோட்டை, சி. அ. சு. செ. கல்யாணசுந்தரம் பிள்ளை அவர்களிடத்தில் ________
ரொக்கம் வாங்கியதில் கொடுக்கவேண்டியது ரூபாய் ________ம்
ஷடி சி. அ. சு. செ. கல்யாண சுந்தரம் பிள்ளை அவர்களுக்காவது அவர்களுத்திரவு பெற்றவர்களுக்காவது ஸ்ரீ க-க்கு ரூ ரா-க்கு வட்டி ________ ரூ விதம்வட்டியுமுதலுங் கேட்கும்போது ____

செலுத்திவிடச் சம்மதித்து இதின்கீழ் கையெழுத்து வைக்கின்டே

အတိုးအရင်းပါ၊ မည်သည့်အချိန်အခါမဆို၊ ငွေရှင်ကိုယ်တိုင်ဖြစ်စေ၊
ငွေရှင်၏ကိုယ်စားလှယ်ကိုဖြစ်စေ၊ တောင်းခံလာလျှင်၊ အများကဖြစ်စေ၊
တယောက်ထည်းကဖြစ်စေ၊ ပေးဆပ်ပါမည်။

၁၃၀____ ခု ________ ၌____ ရက်နေ့။

ဆီနာ၊အာနာ၊ဆူနာ၊ဆယ်နာ၊ကလယာနဆွန္ဒရံပိလေးထံ၊အောက်ကလက်မှတ်ရေးထိုးသူ
________ ရွာနေ။

ယူငွေ ________ ရင်းငွေ ________ တလလျှင်ငွေ-၁၀၀-ကို
အတိုးနှင့်ရေးယူပါသည်။

အထိသက်သေ ____ နေရပ် ____

စာချုပ်ရေးသူ ____ နေရပ် ____

4

[illegible]

[illegible] 1500 [illegible] 1947 [illegible]

[illegible] 1367 [illegible]

S. A. S. S. Kalyanasundaram Pillay.
The Chettiars' Press, Rangoon

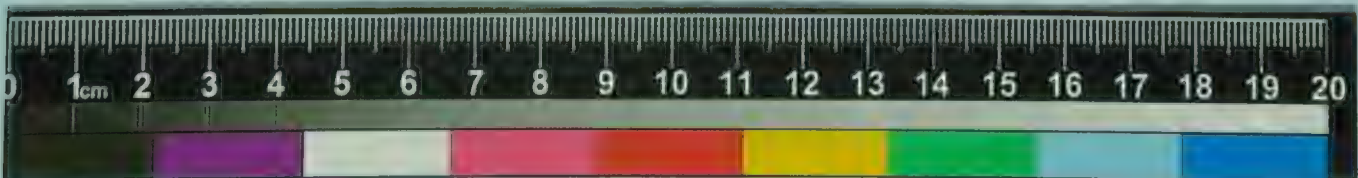

[illegible]

[illegible] 1

[illegible]

1946 [illegible]

1308 [illegible]

[illegible]

[illegible]

[illegible]

[illegible]

[illegible]

[illegible]

[illegible]

[illegible]

[illegible]

[illegible]

[illegible]

[illegible]

[illegible]

[illegible]

சயிலா.

அண்டிமெண்டு.

உ

சிவமயம்.

தெண்டாயுதபாணிதுணை.

KYAIKLAT.

ON DEMAND.

சி. அ. சு. செ. S. A. S. S.

ကျိုက်လတ်မြို့။ ဆီနာ။အာနာ။ဆူနာ။ဆယ်နာ။ကလယာနဆွန္ဒရံပိလေး။

திகூா ______ வரும ______ ஶ்ரீ ______ உ

திங்கள ______ வரும ______ ஶ்ரீலா ______ உ

இதனடியில் கையொப்பம் வைக்கின்ற நா ______

நாட்டுக்கோட்டை, சி. அ. சு. செ. கல்யாணசுந்தரம் பிள்ளை அவர்களிடத்தில் ______ ரொக்கம் வாங்கியதில் கொடுக்கவேண்டியது ரூபாய் ______ம் ஷை சி. அ. சு. செ. கல்யாண சுந்தரம் பிள்ளை அவர்களுக்காவது அவர்களுத்திரவு பெற்றவர்களுக்காவது ஶ்ரீ க-க்கு ரூ ம-க்கு வட்டி ______ ரூ விதம்வட்டியுமுதலுங் கேட்கும்போது ______ செலுத்திவிடச் சம்மதித்து இதின்கீழ் கையெழுத்து வைக்கின்டே

အတိုးအရင်းပါ၊ မည်သည့်အချိန်အခါမဆို၊ ငွေရှင်ကိုယ်တိုင်ဖြစ်စေ၊
ငှင်း၏ကိုယ်စားလည်ကိုဖြစ်စေ။ တောင်းခံလာလျှင်။ အများကဖြစ်စေ၊
တယောက်ထည်းကဖြစ်စေ၊ ပေးဆပ်ပါမည်။

၁၃၀ ______ ခု ______ ၌ ______ ရက်နေ့၊

ဆီနာ။အာနာ။ဆူနာ။ဆယ်နာ။ကလယာနဆွန္ဒရံပိလေးထံ။အောက်ကလက်မှတ်ရေးထိုးသူ

______ ရွာနေ။ ______

ယူငွေ ______ ငှင်းငွေ ______ တလလျှင်ငွေ-၁၀၀-ကို

အတိုးနှင့်ချေးယူပါသည်။

အထိသက်သေ ______ နေရပ် ______

စာချုပ်ရေးသူ ______ နေရပ် ______

S. A. S. S. Kalyanasundaram Pillay.

The Chettiars' Press, Rangoon.

[illegible]

[illegible]
[illegible]
[illegible]
[illegible]
[illegible]
[illegible]
[illegible] 1932 [illegible]
[illegible]
[illegible] 17. 80 [illegible]
[illegible]
[illegible] S. [illegible]
[illegible]

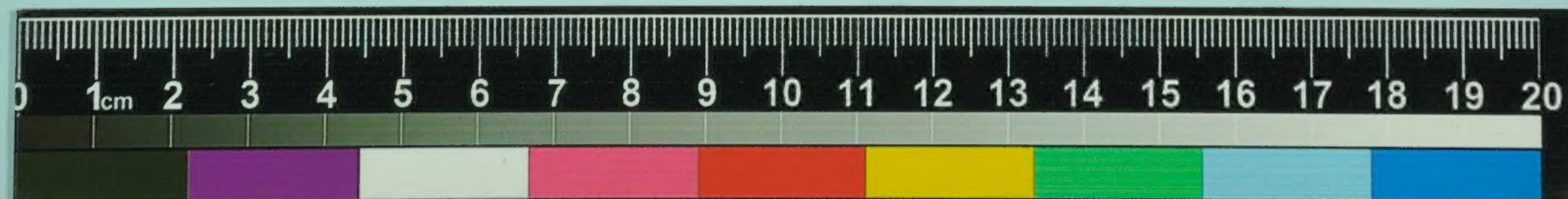
0 1cm 2 3 4 5 6 7 8 9 10 11 12 13 14 15 16 17 18 19 20